

REGIONE
TOSCANA



CITTA' METROPOLITANA
DI FIRENZE



PROVINCIA
DI PISA



COMUNE DI
CASTELFIORENTINO



COMUNE DI
EMPOLI



COMUNE DI
GAMBASSI TERME



COMUNE DI
SAN MINIATO

Commissario regionale SRT 429 "di Val d'Elsa"

Opere di completamento della variante SRT 429
"di Val d'Elsa" tratto Empoli - Castelfiorentino
**Opere di regimazione idraulica in loc. Madonna
della Tosse - Realizzazione Cassa di espansione sul
Rio Grignana**

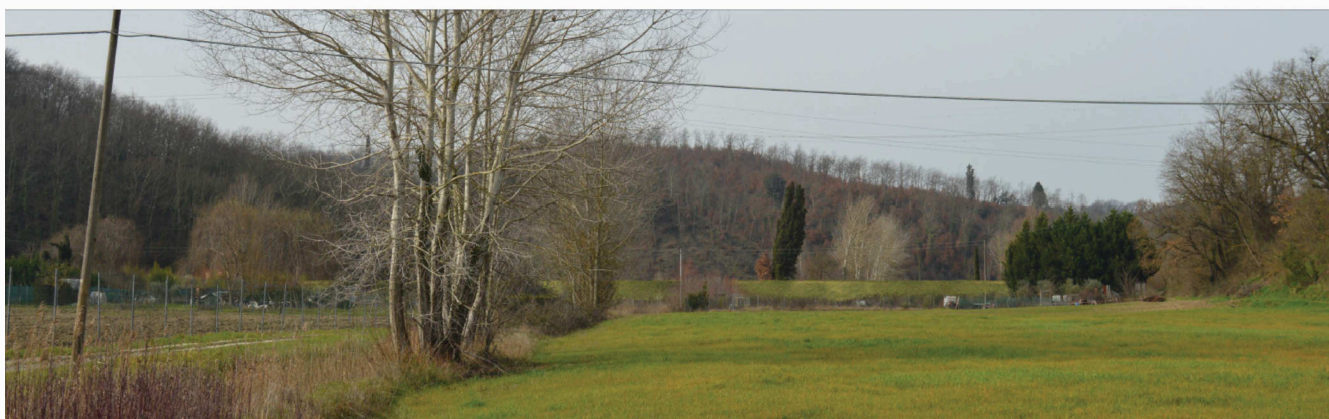

Progetto DEFINITIVO

Piano Particellare di Esproprio

Commissario regionale SRT 429: Ing. Alessandro Annunziati
Responsabile unico del procedimento: Ing. Alessandro Annunziati
Progettista e redattore delle verifiche idrologiche - idrauliche:
Ing. Gesualdo Bavecchi

Via dei Mandorli 29 - 50069 Sieci - Pontassieve (Firenze) - Tel. 055 0512470

Cell. 338 5621533 - Fax 055 5534914 - Email: gesualdo.bavecchi@gmail.com - P.iva 02282790480

