



DIPARTIMENTO TERRITORIALE

Prot. N° **0055259**
Da citare nella risposta
Cl. 006 Cat. 04 Cas. 02 N°
Risposta alla lettera del
n°
Allegati n° 6

Firenze, 18/11/2019

Alla Regione Toscana

Al Dirigente Responsabile del Settore
Infrastrutture per Attività Produttive e
Trasferimento Tecnologico
c.a. Dott.ssa Simonetta Baldi
c.a. Dott.ssa Lina Votta

p.c. ai Comuni di:
Fiesole
Firenze
Campi Bisenzio
Signa
Carmignano
Capraia e Limite
Vinci
Cerreto Guidi
Fucecchio

OGGETTO: “Progetto di eccellenza in Etruria” Sentiero “Toscana Terra Etrusca”- Via Volterra-Firenze-Fiesole.

Richiesta inserimento in RET – integrazione.

Ad integrazione della nota prot. n. 54469 del 12/11/2019, con la presente si comunica che il percorso escursionistico in oggetto intercetta il SIC-ZPS IT5140011 “Stagni della Piana Fiorentina e Pratese”

Come previsto dalla procedura per la costituzione del Catasto R.E.T. e l’inserimento di viabilità a fini escursionistici, ai sensi dell'art.4 comma 2 della L.R. n. 17/98, la Città Metropolitana di Firenze ha eseguito una “verifica preliminare in materia di Aree Protette e Biodiversità”; l’ufficio competente in materia di Aree Protette e Biodiversità (ai sensi della L.R. n. 30/2015) rilasciò parere favorevole che si allega alla presente.

Palazzo Medici Riccardi
1, via Cavour 50129 Firenze
tel. 055. 2760328
fax 055. 2760703
nadia.bellomo@cittametropolitana.fi.it
www.cittametropolitana.fi.it

**DIREZIONE
PROGETTI STRATEGICI**

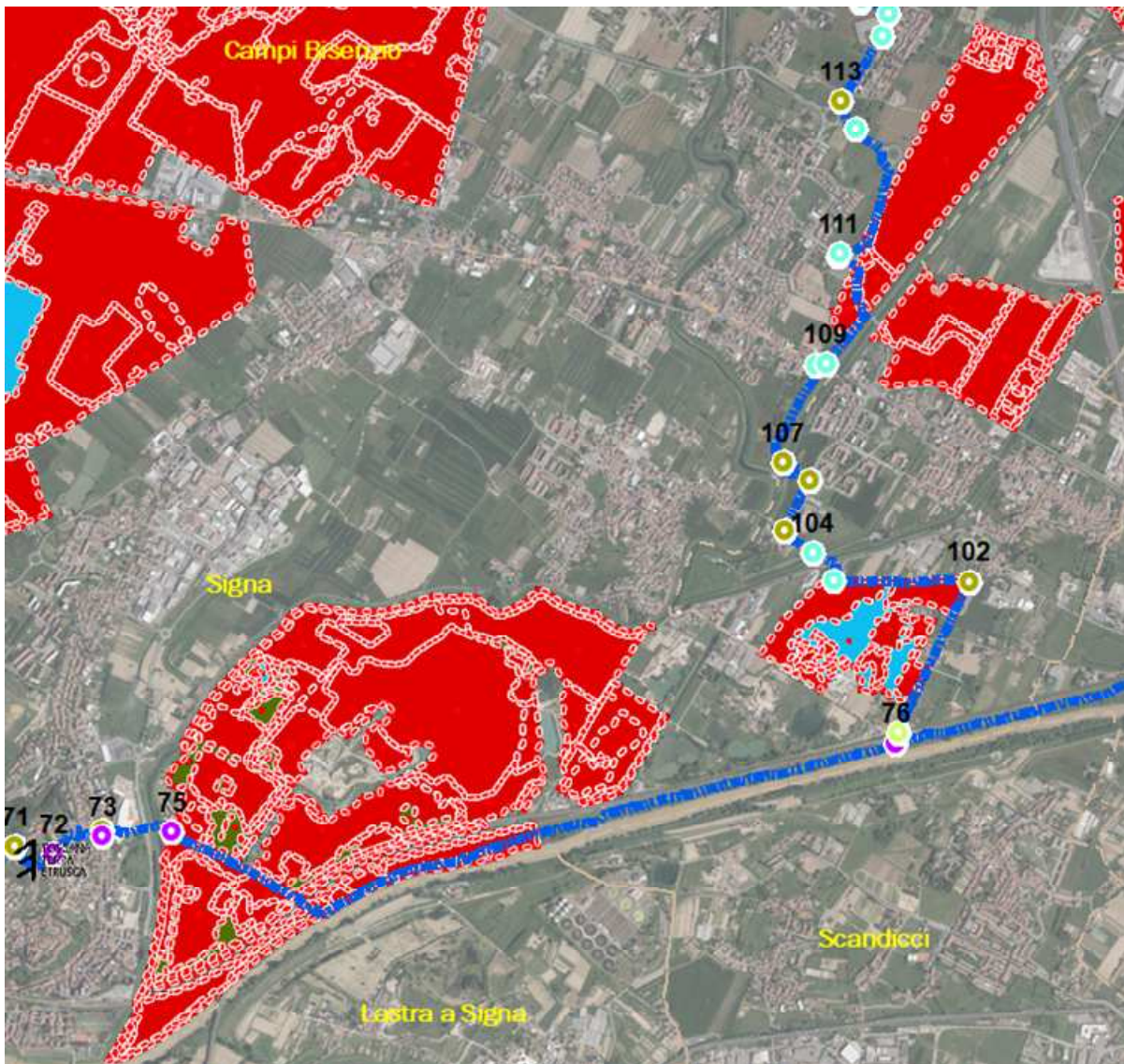

Sentiero e Stagni della Piana Fiorentina e Pratese

L'ufficio scrivente rimane a disposizione per ogni chiarimento che si rendesse necessario.

Cordiali saluti

Il Responsabile della P.O.
Pianificazione Strategica
Arch. Nadia Bellomo

r:\ap pianificazione territoriale e strategica\rete escursionistica toscana (ret)\itinerari_etruschi\2019\inserimento
ret\richiesta inserimento ret integrazione aree protette.doc

**Documento informatico firmato digitalmente ai sensi del T.U. 445/2000 e del D.Lgs. 82/2005 e
rispettive norme collegate, il quale sostituisce il documento cartaceo e la firma autografa.**

Palazzo Medici Riccardi
1, via Cavour 50129 Firenze
tel. 055. 2760328
fax 055. 2760703
nadia.bellomo@cittametropolitana.fi.it
www.cittametropolitana.fi.it

**DIREZIONE
PROGETTI STRATEGICI**