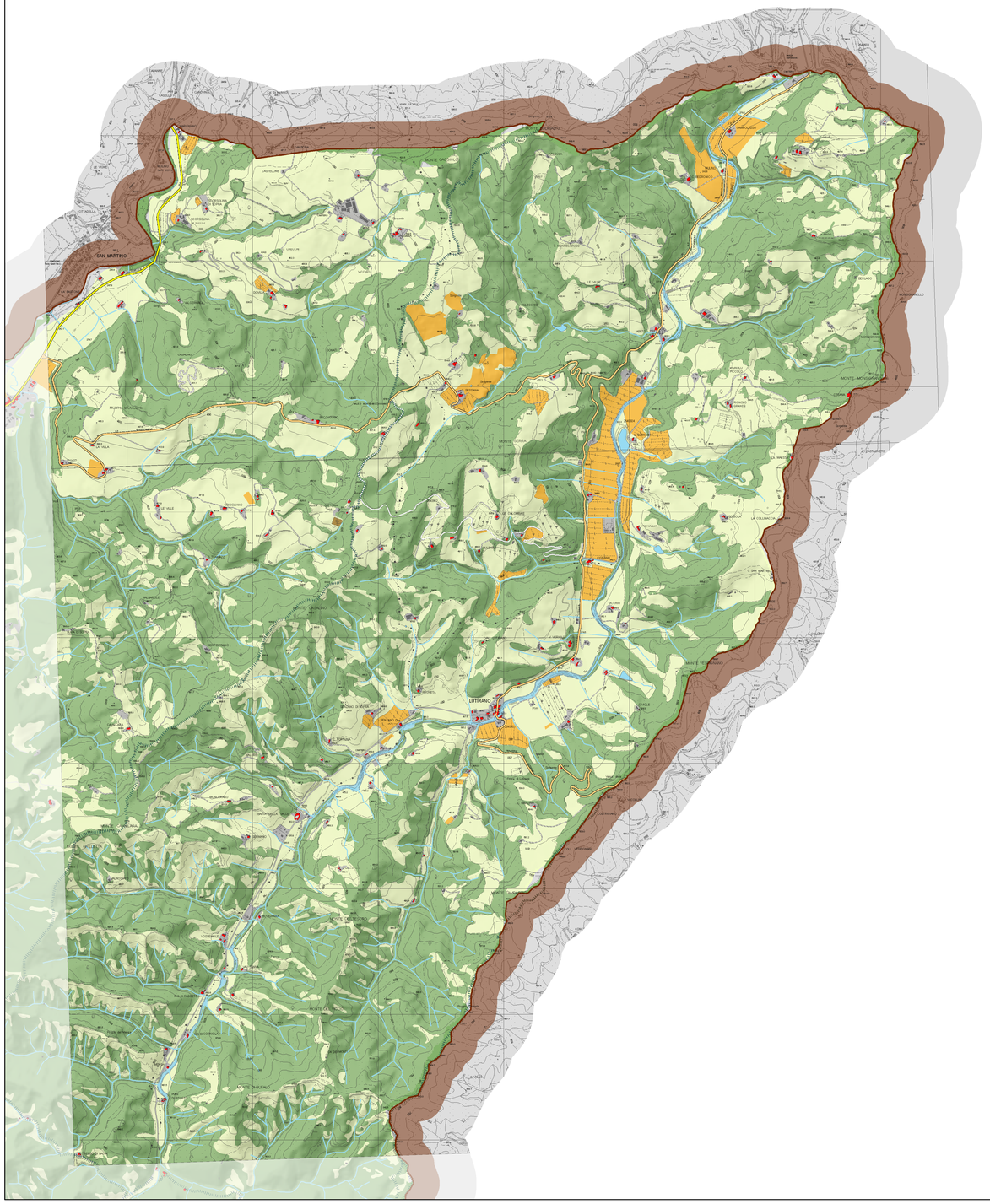

PROVINCIA DI FIRENZE

PIANO TERRITORIALE DI COORDINAMENTO PROVINCIALE

Revisione ed adeguamento
ai sensi della L.R. 3 gennaio 2005 n.1

CARTA DELLA STRUTTURA

Scala 1:20.000

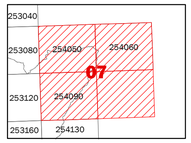

LEGENDA

INFRASTRUTTURE TECNOLOGICHE
- (A) IMPIANTO DI POTABILIZZAZIONE
- (D) DEPURATORE
- (E) STAZIONE ELETTRICA O SOTTOSTAZIONE

PIANO RIFIUTI - IMPIANTI AUTORIZZATI E REALIZZATI EX ART.27/28 D.LGS.22/97
- (CO) COMPOSTAGGIO
- (DI) DISCARICA
- (TE) TRATTAMENTO TERMICO

PTC VIGENTE- ATTREZZATURE SOVRACOMUNALI (ART.24)
- (C) CULTURA
- (Ca) PENITENZIARI
- (Cp) CAMPEGGI
- (H) SANITA'
- (PA) PUBBLICA AMMINISTRAZIONE
- (R) STRUTTURE RICREATIVE
- (S) SCUOLA
- (SP) SPORT
- (U) UNIVERSITA'
- PARCHI PUBBLICI

ATTIVITA' COMMERCIALI
- (GD) GRANDE DISTRIBUZIONE
- (E) POLI ESPOSITIVI
- (MG) MERCATI GENERALI
- (M) MERCATI AMBULANTI CON PIU' DI 150 POSTI

ATTIVITA' ESTRATTIVE (censimento CABEC)
- CAVA ATTIVA
- CAVA DISMESSA
- CAVA STORICA

- EDIFICI STORICI PRESENTI AL 1900
- AREE URBANIZZATE *
- AREE PRODUTTIVE * (SUPERFICIE > 30 Ha)
- CANTIERI *
- AREE VERDI URBANE, AREE RICREATIVE E SPORTIVE *
- VIGNETI *
- OLIVETI *
- AREE BOSCATE VINCOLATE
- LAGHI, INVASI, CORSI D'ACQUA
- ALTRE AREE NON URBANIZZATE *

VIABILITA'
- AREOPORTO, AVIOSUPERFICIE
- ELISUPERFICIE
- STAZIONE FERROVIARIA
- LINEA FERROVIARIA ALTA VELOCITA'
- LINEA FERROVIARIA ALTA VELOCITA' IN GALLERIA
- ALTRA LINEA FERROVIARIA
- ALTRA LINEA FERROVIARIA IN GALLERIA
- AUTOSTRADA
- SGC
- SS, SR, SP DI INTERESSE REGIONALE
- SP
- RETE ESCURSIONISTICA

LIMITI AMMINISTRATIVI
- COMUNE
- PROVINCIA
- REGIONE

** Dato geografico indicativo tratto dalla Carta di Uso del Suolo della Provincia di Firenze (2004). In corso di verifica.*

APPROVATO CON DELIBERA DEL CONSIGLIO PROVINCIALE N°1 DEL 10 GENNAIO 2013
copia conforme di documento informatico