CITTÀ METROPOLITANA DI FIRENZE

PIANO TERRITORIALE METROPOLITANO FIRENZE

ST C4

STATUTO DEL TERRITORIO

Carta Statuto

ATIM

Ambiti Territoriali di Interesse Metropolitano

Sindaca Metropolitana
Sara Funaro

Consigliere con delega alla Pianificazione Territoriale di Coordinamento e Protezione civile
Massimo Fratini

Responsabile direzione progetti strategici
Carlo Ferrante

Responsabile del procedimento
Davide Corti

Ufficio di piano
Daniela Angelini, Davide Cardi, Gianni Nesi.

CONTRIBUTO TECNICO/SCIENTIFICO
Regional Design, DIDA Dipartimento di Architettura UNIFI
Giuseppe De Luca (Coordinamento Scientifico),
Carlo Pisano (Coordinamento Operativo),
Valeria Lingua, Luca Di Figlia,
Saverio Torzoni, Dario Zampini.
Tecnicati: Elisabetta Strollo, Andreas Kazakos,
Francesco Leone, Marco Marchitello.

Sustainable Urban Projects & Research
DIDA Dipartimento di Architettura UNIFI
Francesco Alberti, Giacomo Rossi.

Didacommunicationlab
DIDA Dipartimento di Architettura UNIFI
Simone Spellucci, Alice Trerraterra.

DISEI Dipartimento di Scienze per l'Economia e l'Impresa UNIFI e ARCO
Mario Biggeri, Caterina Arcipretre, Andrea Ferrannini,
Federico Martellozzo, Chiara Chimirri, Claudio Fedi,
Camilla Guasti.

INU Istituto Nazionale di Urbanistica | Sezione Toscana

Urban Center Metropolitano di Scandicci

CONTRIBUTI UFFICI INTERNI
Luca Matassoni (Vincolo Idrogeologico), Leonardo Ermini
(Protezione Civile), Jurgen Assfalg (Sviluppo Sistema informativo).

CONSULENZE ESTERNE
valutazioni ambientali
Vie en.ro.se. Ingegneria S.r.l.
Francesco Borchi, Gianfrancesco Colucci.

Sinergia Srls
Luca Gardone, Ilaria Scatarzi, Emanuele Montini,
Alessandra Pacciani.

Documento informatico firmato digitalmente ai sensi del T.U. 445/2000 e del D.Lgs 82/2005 e rispettive norme collegate, il quale sostituisce il documento cartaceo a firma autografata

Scala 1:20.000

Legenda

Ambiti Territoriali di Interesse Metropolitano - ATIM

- ATIM 1 - Ambientale
- ATIM 2 - Fluviale
- ATIM 3 - Storico-culturale
- ATIM 4 - Storico-agraria

Limiti amministrativi
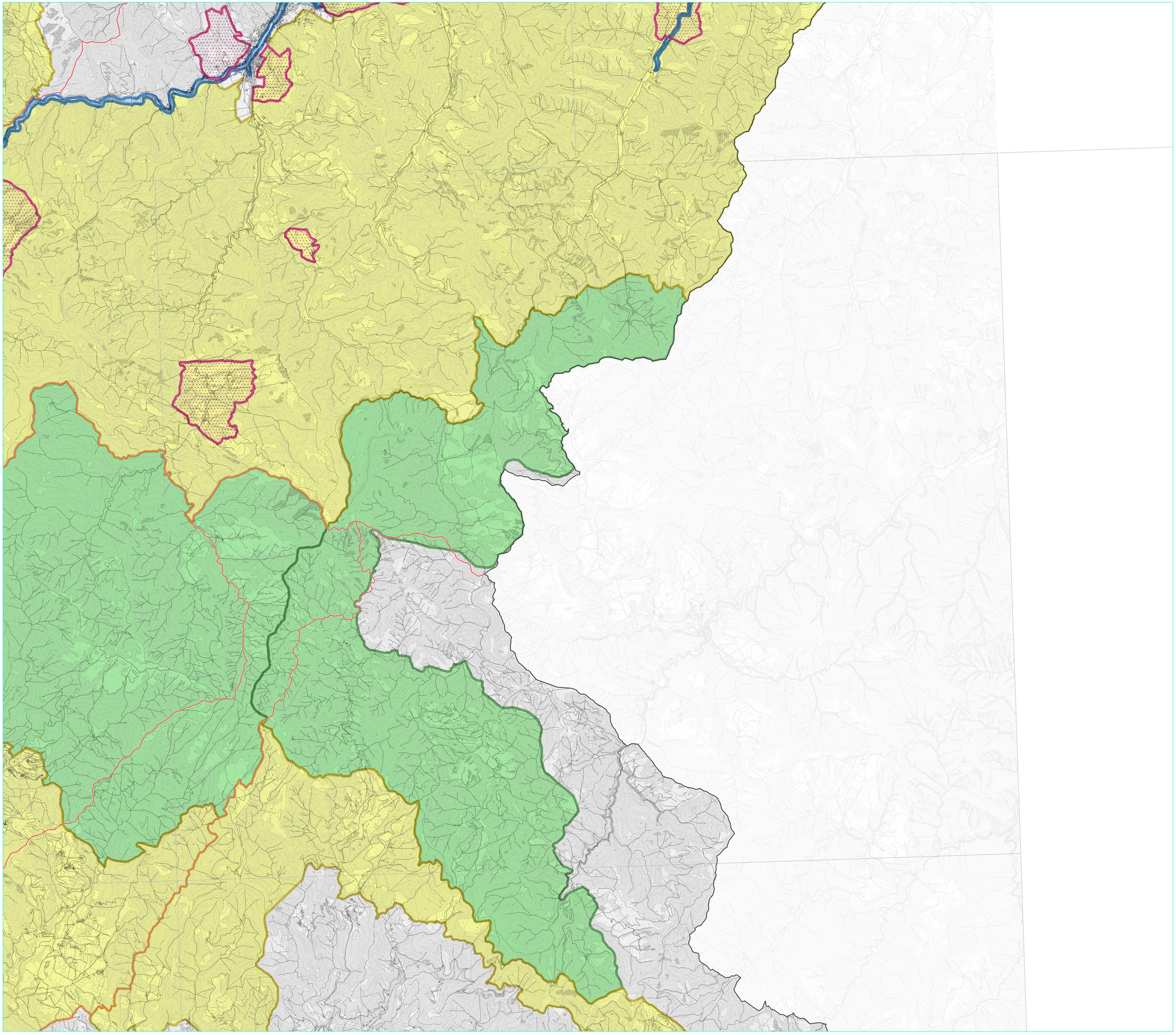
- confine metropolitano
- confini comunali