

STATUTO DEL TERRITORIO
Carta statuto INVARIANTI

Sindaco Metropolitano
Dario Cardini

Consigliere con delega alla Pianificazione territoriale di coordinamento
Monica Marini

Responsabile direzione progetti strategici
Carlo Ferrante

Responsabile del procedimento
Davide Cardini

Ufficio di piano
Daniela Argenti, Davide Cardini, Gianni Nesi

CONTRIBUTO TECNICO/SCIENTIFICO

Regional Design
DIDA Dipartimento di Architettura UNFI
Gruppo di Lavoro (Coordinamento Scientifico): Carlo Pisano, Valeria Lingua, Luca Di Fiola, Saverio Turzoni, Dario Zampini, Francesco Leonie, Marco Marchitelli, Francesco Leonie, Marco Marchitelli.

Sustainable Urban Projects & Research
DIDA Dipartimento di Architettura UNFI
Francesco Alberti, Giacomo Rossi.

didacommunicationslab
DIDA Dipartimento di Architettura UNFI
Simone Spallucci, Alice Trematerra.

DSI Dipartimento di Scienze per l'Economia e l'Impresa UNFI e ARCO
Marta Ingini, Carolina Arcoprete, Andrea Ferrarini, Federico Martellozzo, Chiara Chimenti, Claudio Fedi, Camilla Casati.

INU Istituto Nazionale di Urbanistica | Sezione Toscana
Urban Center Metropolitano di Scandicci

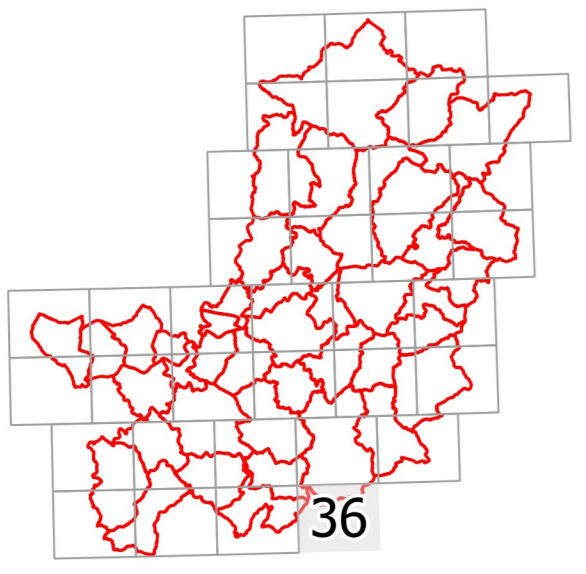

Documento informativo firmato digitalmente ai sensi del T.U. 445/2000 e del D.Lgs 82/2005 e rispettive norme collegate. Il quale sostituisce il documento cartaceo a firma autografa.

Scala 1:20.000

- Legenda**
- Invariante Strutturale 1 - Ambientale
 - Invariante Strutturale 2 - Fluviale
 - Invariante Strutturale 3 - Storico-culturale
 - Invariante Strutturale 4 - Storico-agraria
- Limiti amministrativi**
- Confini metropolitani
 - Confini comunali

