

**Sindaco Metropolitano**  
Davide Cardì

**Consigliera con delega alla Pianificazione territoriale di coordinamento**  
Monica Marini

**Responsabile direzione progetti strategici**  
Carlo Ferrante

**Responsabile del procedimento**  
Davide Cardì

**Ufficio di piano**  
Davide Argenti, Davide Cardì, Gianni Nesi

**CONTRIBUTO TECNICO/SCIENTIFICO**

**Regional Design**  
**DIDA Dipartimento di Architettura UNIFI**  
Gruppo di Lavoro (Coordinamento Scientifico): Carlo Pisano, Valeria Lingua, Luca Di Fiola, Stefano Turzoni, Dario Zampini, Francesco Leonie, Marco Marchitelli.

**Sustainable Urban Projects & Research**  
**DIDA Dipartimento di Architettura UNIFI**  
Francesco Alberti, Giacomo Rossi.

**didcomunicazione**  
**DIDA Dipartimento di Architettura UNIFI**  
Simone Spallucci, Alice Trematerra.

**DSRI Dipartimento di Scienze per l'Economia e l'Ingegneria UNIFI e ARCO**  
Marta Ingini, Carolina Arcoprete, Andrea Ferrarini, Federico Martellozzi, Chiara Chentini, Claudio Fedi, Camilla Casati.

**INU Istituto Nazionale di Urbanistica | Sezione Toscana**  
**Urban Center Metropolitano di Scandicci**

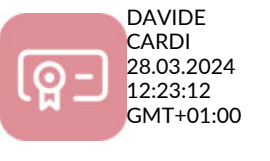
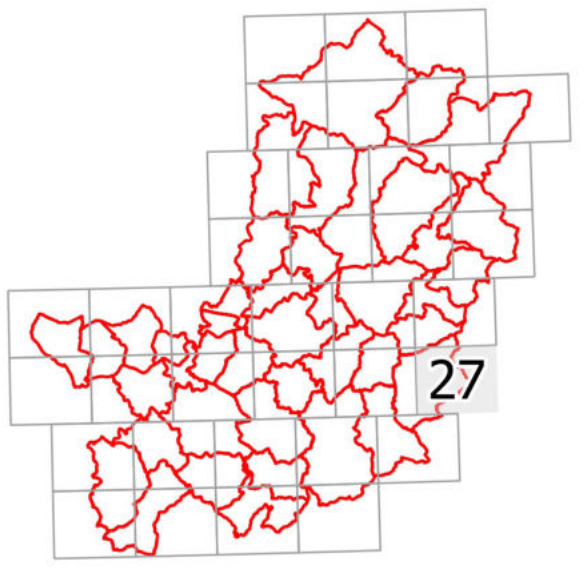

Documento informativo firmato digitalmente ai sensi del T.U. 445/2000 e del D.Lgs 82/2005 e rispettive norme collegiate. Il quale sostituisce il documento cartaceo a firma autografa.

Scala 1:20.000

- Legenda**
- Invariante Strutturale 1 - Ambientale
  - Invariante Strutturale 2 - Fluviale
  - Invariante Strutturale 3 - Storico-culturale
  - Invariante Strutturale 4 - Storico-agraria
- Limiti amministrativi**
- Confini metropolitani
  - Confini comunali

