

Sindaco Metropolitano
 Vittorio Mariani

Consigliere con delega alla Pianificazione territoriale di coordinamento
 Vittorio Mariani

Responsabile direzione progetti strategici
 Carlo Ferrante

Responsabile del procedimento
 Carlo Ferrante

Ufficio di piano
 Daniela Argenti, Davide Cardì, Gianni Nesi

CONTRIBUTO TECNICO/SCIENTIFICO

Regional Design
DIDA Dipartimento di Architettura UNIFI
 Strategie del Luogo (Coordinamento Scientifico): Carlo Pisano, Valeria Lingua, Luca Di Fiola, Simone Torzoni, Dario Zampini, Francesco Leonie, Marco Marchitelli.

Sustainable Urban Projects & Research
DIDA Dipartimento di Architettura UNIFI
 Francesco Alberti, Giacomo Rossi.

didacommunicationslab
DIDA Dipartimento di Architettura UNIFI
 Simone Spallucci, Alice Trematerra.

DSSEI Dipartimento di Scienze per l'Economia e l'Ingegneria UNIFI e ARCO
 Mario Ingini, Caterina Arcoprete, Andrea Ferrarini, Federico Martellozzo, Chiara Chentini, Claudio Fedi, Camilla Casati.

INU Istituto Nazionale di Urbanistica | Sezione Toscana
Urban Center Metropolitano di Scandicci

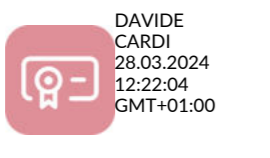
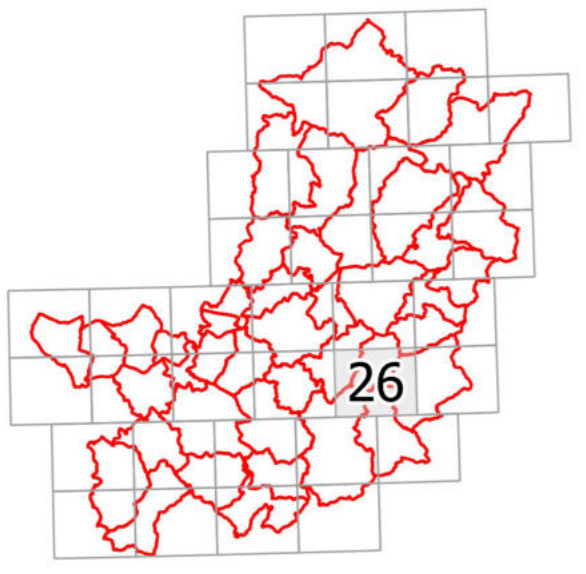

Documento informativo firmato digitalmente ai sensi del T.U. 445/2000 e del D.Lgs 82/2005 e rispettive norme collegiate. Il quale sostituisce il documento cartaceo a firma autografa.

Scala 1:20.000

- Legenda**
- Invariante Strutturale 1 - Ambientale
 - Invariante Strutturale 2 - Fluviale
 - Invariante Strutturale 3 - Storico-culturale
 - Invariante Strutturale 4 - Storico-agraria
- Limiti amministrativi**
- Confini metropolitani
 - Confini comunali

