

STATUTO DEL TERRITORIO
Carta statuto INVARIANTI

Sindaco Metropolitano
Dario Cardini

Consigliera con delega alla Pianificazione territoriale e coordinamento
Monica Marini

Responsabile direzione progetti strategici
Carlo Ferrante

Responsabile del procedimento
Carlo Ferrante

Ufficio di piano
Daniela Argenti, Davide Cardì, Gianni Nesi

CONTRIBUTI TECNICI/SCIENTIFICI

Regional Design
DIDA Dipartimento di Architettura UNIFI
Gruppo di Lavoro Coordinamento Scientifico:
Carlo Pisano, Valeria Lingua, Luca Di Fiola,
Saverio Turzoni, Dario Zampini,
Tiziana, Elisabetta Strillo, Andrea Kazakos,
Francesco Leone, Marco Marchitello.

Sustainable Urban Projects & Research
DIDA Dipartimento di Architettura UNIFI
Francesco Alberti, Giacomo Rossi.

didacommunicationslab
DIDA Dipartimento di Architettura UNIFI
Simone Spallucci, Alice Trematerra.

DISEI Dipartimento di Scienze per l'Economia e l'Impresa
UNIFI e APCO
Marta Ingini, Carolina Anzalone, Andrea Ferrarini,
Federico Martellozzi, Chiara Chimenti,
Claudio Fedi, Camilla Casati.

INU Istituto Nazionale di Urbanistica | Sezione Toscana
Urban Center Metropolitano di Scandicci

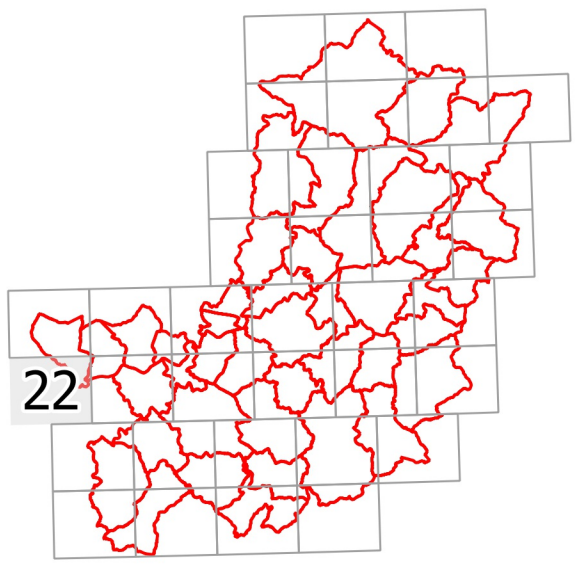

Documento informativo firmato digitalmente ai sensi del T.U. 445/2000 e del D.Lgs 82/2005 e rispettive norme collegiate. Il quale costituisce il documento cartaceo a firma autografa

Scala 1:20.000

- Legenda**
- Invariante Strutturale 1 - Ambientale
 - Invariante Strutturale 2 - Fluviale
 - Invariante Strutturale 3 - Storico-culturale
 - Invariante Strutturale 4 - Storico-agraria
- Limiti amministrativi**
- Confini metropolitani
 - Confini comunali

