

Sindaco Metropolitano
Dimitri Nardelli

Consigliere con delega alla Pianificazione territoriale di coordinamento
Michele Marini

Responsabile direzione progetti strategici
Carlo Ferrante

Responsabile del procedimento
Davide Cardì

Ufficio di piano
Davide Argenti, Davide Cardì, Gianni Nesi

CONTRIBUTO TECNICO/SCIENTIFICO

Regional Design
DIDA Dipartimento di Architettura UNIFI
Giuseppe De Luca (Coordinamento Scientifico), Carlo Pisano, Valeria Lingua, Luca Di Fiella, Stefano Turzoni, Dario Zampini, Francesco Leonie, Marco Marchitelli.

Sustainable Urban Projects & Research
DIDA Dipartimento di Architettura UNIFI
Francesco Alberti, Giacomo Rossi.

didacommunicationslab
DIDA Dipartimento di Architettura UNIFI
Simone Spallucci, Alice Trematerra.

DSRII Dipartimento di Scienze per l'Economia e l'Ingegneria UNIFI e ARCO
Marta Ingini, Carolina Arcoprete, Andrea Ferrarini, Federico Martellozzi, Chiara Chentini, Claudio Fedi, Camilla Casati.

INU Istituto Nazionale di Urbanistica | Sezione Toscana
Urban Center Metropolitano di Scandicci

DAVIDE CARDI
28.03.2024
11:59:44
GMT+01:00

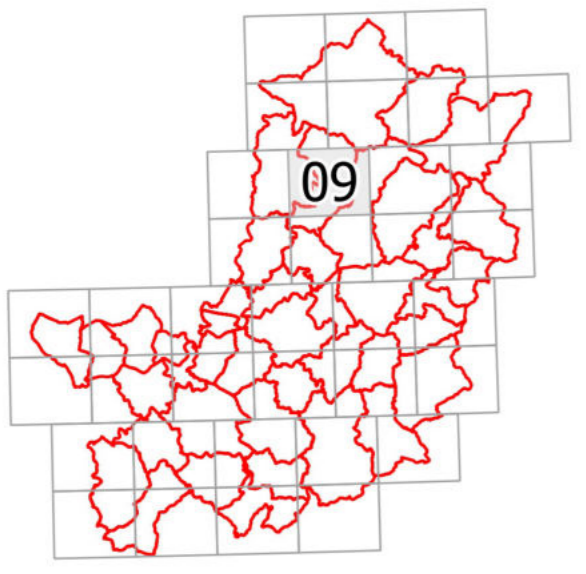

Documento informativo firmato digitalmente ai sensi del T.U. 445/2000 e del D.Lgs 82/2005 e rispettive norme collegiate. Il quale sostituisce il documento cartaceo a firma autografa.

Scala 1:20.000

- Legenda**
- Invariante Strutturale 1 - Ambientale
 - Invariante Strutturale 2 - Fluviale
 - Invariante Strutturale 3 - Storico-culturale
 - Invariante Strutturale 4 - Storico-agraria
- Limiti amministrativi**
- Confini metropolitani
 - Confini comunali

