

**Sindaco Metropolitan**  
 Danilo Martelli

**CONSIGLIERA con delega alla Pianificazione territoriale di coordinamento**  
 Monica Marini

**Responsabile direzione progetti strategici**  
 Carlo Ferrante

**Responsabile del procedimento**  
 Davide Cardì

**Ufficio di piano**  
 Daniela Argenti, Davide Cardì, Gianni Nesti

**CONTRIBUTO TECNICO/SCIENTIFICO**  
**Regional Design**  
**DIDA Dipartimento di Architettura UNIFI**  
 Giuseppe De Luca (Coordinamento Scientifico), Carlo Pisano, Valeria Lingua, Luca Di Fiiglia, Saverio Turzoni, Dario Zampini, **Trenonati**, Elisabetta Strillo, Andrea Kazakos, Francesco Leone, Marco Marchitello.

**Sustainable Urban Projects & Research**  
**DIDA Dipartimento di Architettura UNIFI**  
 Francesco Alberti, Giacomo Rossi.

**didacommunicationslab**  
**DIDA Dipartimento di Architettura UNIFI**  
 Simone Spallucci, Alice Trematerra.

**DSRI Dipartimento di Scienze per l'Economia e l'Ingegneria UNIFI e ARCO**  
 Maria Ingrid, Carolina Anzalone, Andrea Ferrarini, Federico Martellozzo, Chiara Chierini, Claudio Fedi, Camilla Casati.

**INU Istituto Nazionale di Urbanistica | Sezione Toscana**  
**Urban Center Metropolitan**  
 di Scandicci

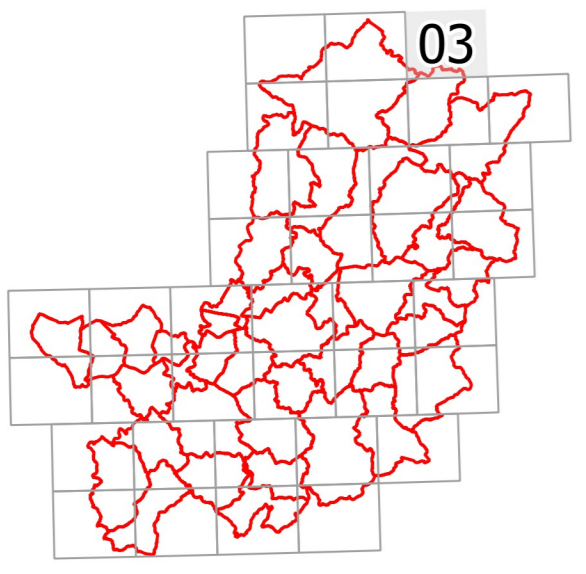

- Legenda**
- Invariante Strutturale 1 - Ambientale
  - Invariante Strutturale 2 - Fluviale
  - Invariante Strutturale 3 - Storico-culturale
  - Invariante Strutturale 4 - Storico-agraria
- Limiti amministrativi**
- Confini metropolitani
  - Confini comunali

