

**Sindaco Metropolitano**  
Dario Cardini

**CONTRIBUTI UFFICI INTERNI**  
Luca Malasomma (Fisico Idrogeologico), Leonardo Emmi (Professione Civile), Jürgen Assfalg (Sviluppo Sistema Informatico).

**CONSIGLIERA con delega alla Pianificazione territoriale di coordinamento**  
Micaela Marini

**Responsabile direzione progetti strategici**  
Carlo Ferrante

**Responsabile del procedimento**  
Davide Cardini

**Ufficio di piano**  
Davide Argenti, Davide Cardini, Gianni Nesi.

**CONTRIBUTO TECNICO/SCIENTIFICO**  
**Regional Design**  
**DIDA Dipartimento di Architettura UNIFI**  
Gruppo di Lavoro Coordinamento Scientifico: Carlo Pisano, Valeria Lingua, Luca Di Fiola, Saverio Turoni, Dario Zampini, Francesco, Elisabetta, Silvio, Andrea, Kazakos, Francesco Leone, Marco Marchitelli.

**Sustainable Urban Projects & Research**  
**DIDA Dipartimento di Architettura UNIFI**  
Francesco Alberti, Giacomo Rossi.

**didacommunicationslab**  
**DIDA Dipartimento di Architettura UNIFI**  
Simone Spallucci, Alice Trematerra.

**DSRI Dipartimento di Scienze per l'Economia e l'Impresa UNIFI e ARCO**  
Marta Inghisi, Carolina Arcoprete, Andrea Ferrarini, Federico Martellozzi, Chiara Chierini, Claudio Fedi, Camilla Casati.

**INU Istituto Nazionale di Urbanistica | Sezione Toscana**  
**Urban Center Metropolitano di Scandicci**

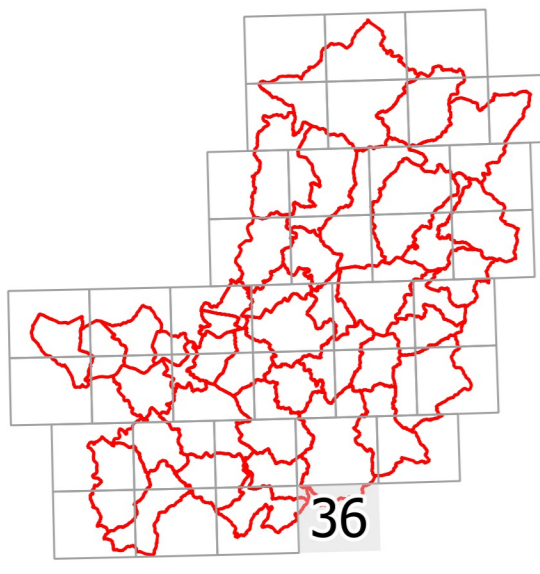

Documento informativo firmato digitalmente ai sensi del T.U. 445/2000 e del D.Lgs 82/2005 e rispettive norme collegiate. Il quale sostituisce il documento cartaceo a firma autografa.

Scala 1:20.000



**Struttura idro-geomorfologica**

- Corsi d'acqua
- Aree umide

**Struttura ecosistemica**

- Legature verdi

**Struttura insediativa**

- Edificato al 1900
- Viabilità storica
- SERVIZI DI RILIEVO SOVRALocale E METROPOLITANO
- Amministrazione e sicurezza
- Cultura
- Istruzione
- Ricreativo
- Sanità
- Sport
- Parcheggi scambiatori
- Parchi territoriali
- Impianti tecnologici
- Insediamenti produttivi

**RETI DELLA MOBILITÀ**

- Autostrade e Strade Statali (SS)
- Strade Regionali (SR)
- Strade Provinciali (SP)
- Rete ferroviaria
- Viabilità ciclabile
- Rete sentieristica
- Stazioni ferroviarie
- Centri della mobilità

**Struttura agroforestale**

- Boschi
- COLTURE DI PREGIO
- Oliveti
- Vigneti

**Limiti amministrativi**

- Confini metropolitani
- Confini comunali