

**Sindaco Metropolitano**  
Davide Cardi

**Consigliera con delega alla Pianificazione territoriale di coordinamento**  
Micaela Marini

**Responsabile direzione progetti strategici**  
Carlo Ferrante

**Responsabile del procedimento**  
Carlo Ferrante

**Ufficio di piano**  
Davide Agnelli, Davide Cardi, Gianni Nesti

**CONTRIBUTI TECNICI/SCIENTIFICI**

**Regional Design**  
**DIDA Dipartimento di Architettura UNIFI**  
Gruppo di Lavoro Coordinamento Scientifico:  
Carlo Pisano, Valeria Lingua, Luca Di Fiola,  
Simone Turzoni, Dario Zampini,  
Tiziana Di Stefano, Andrea Kazakos,  
Francesco Leone, Marco Marchitelli.

**Sustainable Urban Projects & Research**  
**DIDA Dipartimento di Architettura UNIFI**  
Francesco Alberti, Giacomo Rossi.

**didacommunicationslab**  
**DIDA Dipartimento di Architettura UNIFI**  
Simone Spallucci, Alice Trematerra.

**DSII Dipartimento di Scienze per l'Economia e l'Impresa UNIFI e ARCO**  
Marta Inghisi, Caterina Arcoprete, Andrea Ferrarini,  
Federico Martellozzi, Chiara Chentini,  
Claudio Fedi, Camilla Casati.

**INU Istituto Nazionale di Urbanistica | Sezione Toscana**  
**Urban Center Metropolitano di Studi**

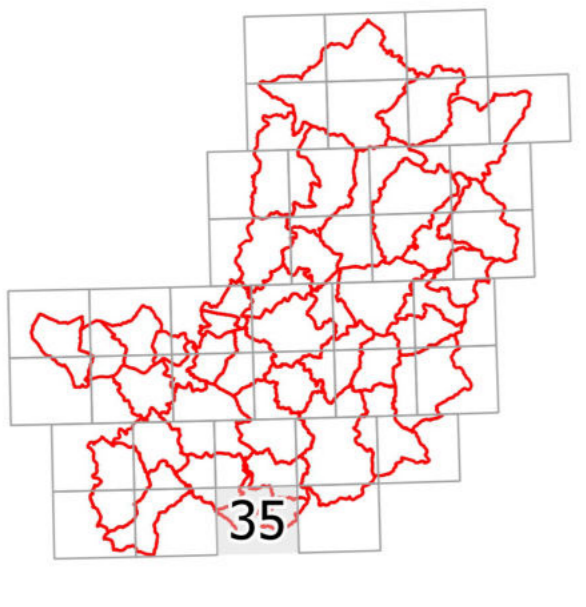

DAVIDE CARDI  
28.03.2024  
11.07.41  
GWF/41-00

Scala 1:20.000

**Struttura idro-geomorfologica**

- Corsi d'acqua
- Aree umide

**Struttura ecosistemica**

- Legature verdi

**Struttura insediativa**

- Edificato al 1900
- Viabilità storica
- SERVIZI DI RILIEVO SOVRALOCALE E METROPOLITANO
- Amministrazione e sicurezza
- Cultura
- Istruzione
- Ricreativo
- Sanità
- Sport
- Parcheggi scambiatori
- Parchi territoriali
- Impianti tecnologici
- Insempiamenti produttivi

**RETI DELLA MOBILITÀ**

- Autostrade e Strade Statali (SS)
- Strade Regionali (SR)
- Strade Provinciali (SP)
- Rete ferroviaria
- Viabilità ciclabile
- Rete sentieristica
- Stazioni ferroviarie
- Centri della mobilità

**Struttura agroforestale**

- Boschi

**COLTURE DI PREGIO**

- Oliveti
- Vigneti

**Limiti amministrativi**

- Confini metropolitani
- Confini comunali

