

Sindaco Metropolitano
Dario Cardini

Consigliere con delega alla Pianificazione territoriale di coordinamento
Micaela Mariani

Responsabile direzione progetti strategici
Carlo Ferrante

Responsabile del procedimento
Dario Cardini

Ufficio di piano
Daniela Argenti, Davide Cardì, Gianni Nesi

CONTRIBUTO TECNICO/SCIENTIFICO

Regional Design
DIDA Dipartimento di Architettura UNIFI
Gruppo di Lavoro Coordinamento Scientifico:
Carlo Pisano, Valeria Lingua, Luca Di Fiola,
Saverio Turzoni, Dario Zampieri,
Tiziana, Elisabetta, Silvia, Andrea, Kazakos,
Francesco Leone, Marco Marchitelli.

Sustainable Urban Projects & Research
DIDA Dipartimento di Architettura UNIFI
Francesco Alberti, Giacomo Rossi.

didacommunicationslab
DIDA Dipartimento di Architettura UNIFI
Simone Spallucci, Alice Trematerra.

DSRI Dipartimento di Scienze per l'Economia e l'Impresa UNIFI e APCO
Marta Inghini, Carolina Acropete, Andrea Ferrarini,
Federico Martellozzo, Chiara Chentini,
Claudio Fedi, Camilla Casati.

INU Istituto Nazionale di Urbanistica | Sezione Toscana
Urban Center Metropolitano di Scandicci

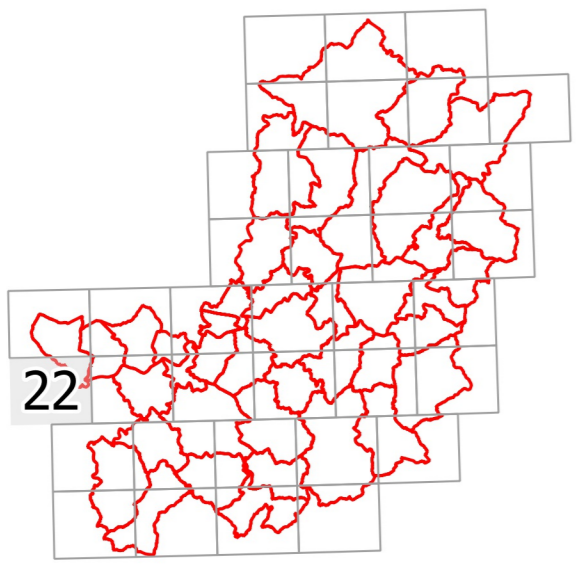

Documento informativo firmato digitalmente ai sensi del T.U. 445/2000 e del D.Lgs 82/2005 e rispettive norme collegate. Il quale sostituisce il documento cartaceo a firma autografa.

Scala 1:20.000

Struttura idro-geomorfologica

- Corsi d'acqua
- Aree umide

Struttura ecosistemica

- Legature verdi

Struttura insediativa

- Edificato al 1900
- Viabilità storica
- SERVIZI DI RILIEVO SOVRALocale E METROPOLITANO
- ⊗ Amministrazione e sicurezza
- ⊙ Cultura
- ⊙ Istruzione
- ⊙ Ricreativo
- ⊙ Sanità
- ⊙ Sport
- ⊙ Parcheggi scambiatori
- ⊙ Parchi territoriali
- ⊙ Impianti tecnologici
- Insediamenti produttivi

RETI DELLA MOBILITÀ

- Autostrade e Strade Statali (SS)
- Strade Regionali (SR)
- Strade Provinciali (SP)
- Rete ferroviaria
- ⋯ Viabilità ciclabile
- Rete sentieristica
- ⊙ Stazioni ferroviarie
- ⊙ Centri della mobilità

Struttura agroforestale

- Boschi
- COLTURE DI PREGIO**
- Oliveti
 - Vigneti

Limiti amministrativi

- Confini metropolitani
- Confini comunali

