

Sindaco Metropolitan
Dario Nardella

Consigliera con delega alla Pianificazione territoriale di coordinamento
Monica Marini

Responsabile direzione progetti strategici
Carlo Ferrante

Responsabile del procedimento
Davide Cardì

Ufficio di piano
Davide Cardì, Davide Cardì, Gianni Nesti

CONTRIBUTO TECNICO/SCIENTIFICO
Regional Design
DIDA Dipartimento di Architettura UNIFI
Gruppo De Luca (Coordinamento Scientifico), Carlo Pisano, Valeria Lingua, Luca Di Fiola, Saverio Turoni, Dario Zampini, Francesco Leonie, Marco Marchitelli.

Sustainable Urban Projects & Research
DIDA Dipartimento di Architettura UNIFI
Francesco Alberti, Giacomo Rossi.

didacommunicationslab
DIDA Dipartimento di Architettura UNIFI
Simone Spallucci, Alice Trematerra.

DISEI Dipartimento di Scienze per l'Economia e l'Ingegneria UNIFI e ARCO
Marta Inghisi, Carolina Arcoprete, Andrea Ferrarini, Federico Martellozzi, Chiara Chini, Claudio Fedi, Camilla Casati.

INU Istituto Nazionale di Urbanistica | Sezione Toscana
Urban Center Metropolitan di Scandicci

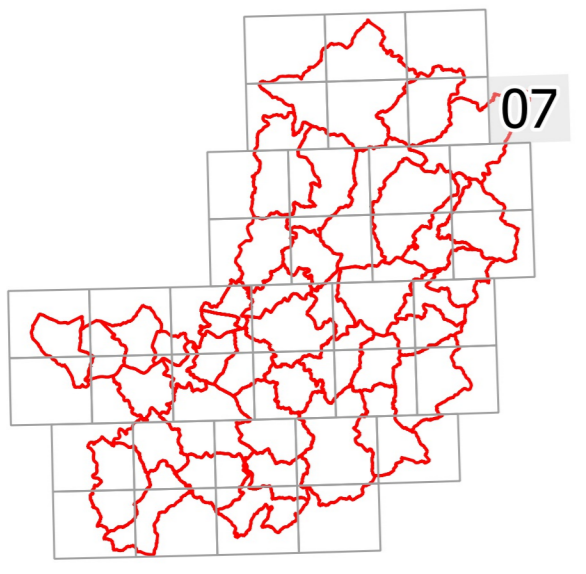

Documento informativo firmato digitalmente ai sensi del T.U. 445/2000 e del D.Lgs 82/2005 e rispettive norme collegiate. Il quale sostituisce il documento cartaceo a firma autografa.

Scala 1:20.000

Struttura idro-geomorfologica

- Corsi d'acqua
- Aree umide

Struttura ecosistemica

- Legature verdi

Struttura insediativa

- Edificato al 1900
- Viabilità storica
- SERVIZI DI RILIEVO SOVRALocale E METROPOLITANO
- Amministrazione e sicurezza
- Cultura
- Istruzione
- Ricreativo
- Sanità
- Sport
- Parcheggi scambiatori
- Parchi territoriali
- Impianti tecnologici
- Insempiamenti produttivi

RETI DELLA MOBILITÀ

- Autostrade e Strade Statali (SS)
- Strade Regionali (SR)
- Strade Provinciali (SP)
- Rete ferroviaria
- Viabilità ciclabile
- Rete sentieristica
- Stazioni ferroviarie
- Centri della mobilità

Struttura agroforestale

- Boschi
- COLTURE DI PREGIO
- Oliveti
- Vigneti

Limiti amministrativi

- Confini metropolitani
- Confini comunali

