CITTÀ METROPOLITANA DI FIRENZE

PIANO TERRITORIALE METROPOLITANO FIRENZE

QC C9

QUADRO CONOSCITIVO

Carta della Rete ecologica

Sindaca Metropolitana
Sara Funaro

Consigliere con delega alla Pianificazione Territoriale di Coordinamento e Protezione civile
Massimo Fratini

Responsabile direzione progetti strategici
Carlo Ferrante

Responsabile del procedimento
Davide Cardi

Ufficio di piano
Daniela Angelini, Davide Cardi, Gianni Nesi.

CONTRIBUTO TECNICO/SCIENTIFICO
Regional Design, DIDA Dipartimento di Architettura UNIFI
Giuseppe De Luca (Coordinamento Scientifico),
Carlo Pisano (Coordinamento Operativo),
Valeria Lingua, Luca Di Figlia,
Saverio Torzoni, Dario Zampini.
Tirocinanti: Elisabetta Strollo, Andreas Kazakos,
Francesco Leone, Marco Marchitiello.

Sustainable Urban Projects & Research
DIDA Dipartimento di Architettura UNIFI
Francesco Alberti, Giacomo Rossi.

Didacommunicationlab
DIDA Dipartimento di Architettura UNIFI
Simone Spellucci, Alice Trematerra.

DISEI Dipartimento di Scienze per l'Economia e l'Impresa UNIFI e ARCO
Mario Biggeri, Caterina Arciprete, Andrea Ferrannini,
Federico Martellozzo, Chiara Chimirri, Claudio Fedi,
Camilla Guasti.

INU Istituto Nazionale di Urbanistica | Sezione Toscana

Urban Center Metropolitano di Scandicci

CONTRIBUTI UFFICI INTERNI
Luca Matassoni (Vincolo Idrogeologico), Leonardo Ermini
(Protezione Civile), Jurgen Assfalg (Sviluppo Sistema informativo).

CONSULENZE ESTERNE valutazioni ambientali
Vie en.ro.se. Ingegneria S.r.l.
Francesco Borchi, Gianfrancesco Colucci.

Sinergia Srls
Luca Gardone, Ilaria Scatarzi, Emanuele Montini,
Alessandra Pacciani.

Documento informatico firmato digitalmente ai sensi del T.U. 445/2000 e del D.Lgs 82/2005 e rispettive norme collegate, il quale sostituisce il documento cartaceo a firma autografata

Scala: 1:50.000

LEGENDA

NODI
Unità ecosistemiche di alto valore naturalistico (aree nucleo) della rete

- AREE APERTE
- BOSCHI
- ZONE UMIDE
- FIUMI

PIETRE DA GUADO
Aree di collegamento ecologico discontinuo della rete

- ARBUSTETI (perimetrata)
- ARBUSTETI (indicativa)
- AREE APERTE (perimetrata)
- AREE APERTE (indicativa)
- BOSCHI (perimetrata)
- BOSCHI (indicativa)
- ZONE UMIDE (perimetrata)
- ZONE UMIDE (indicativa)

AREE DI ELEVATO VALORE NATURALISTICO
Aree di collegamento ecologico discontinuo della rete poste lungo i corridoi

- AREE APERTE
- BOSCHI
- ZONE UMIDE
- BOSCHI (indicativa)
- ZONE UMIDE (indicativa)

ZONE CUSCINETTO
Zone limitrofe ai nodi di ampiezza 2 km della rete dei boschi, delle aree aperte, degli arbusteti e delle zone umide

CORRIDOIO ESTESO
Aree di collegamento ecologico continuo della rete dei boschi, delle aree aperte, degli arbusteti e delle zone umide
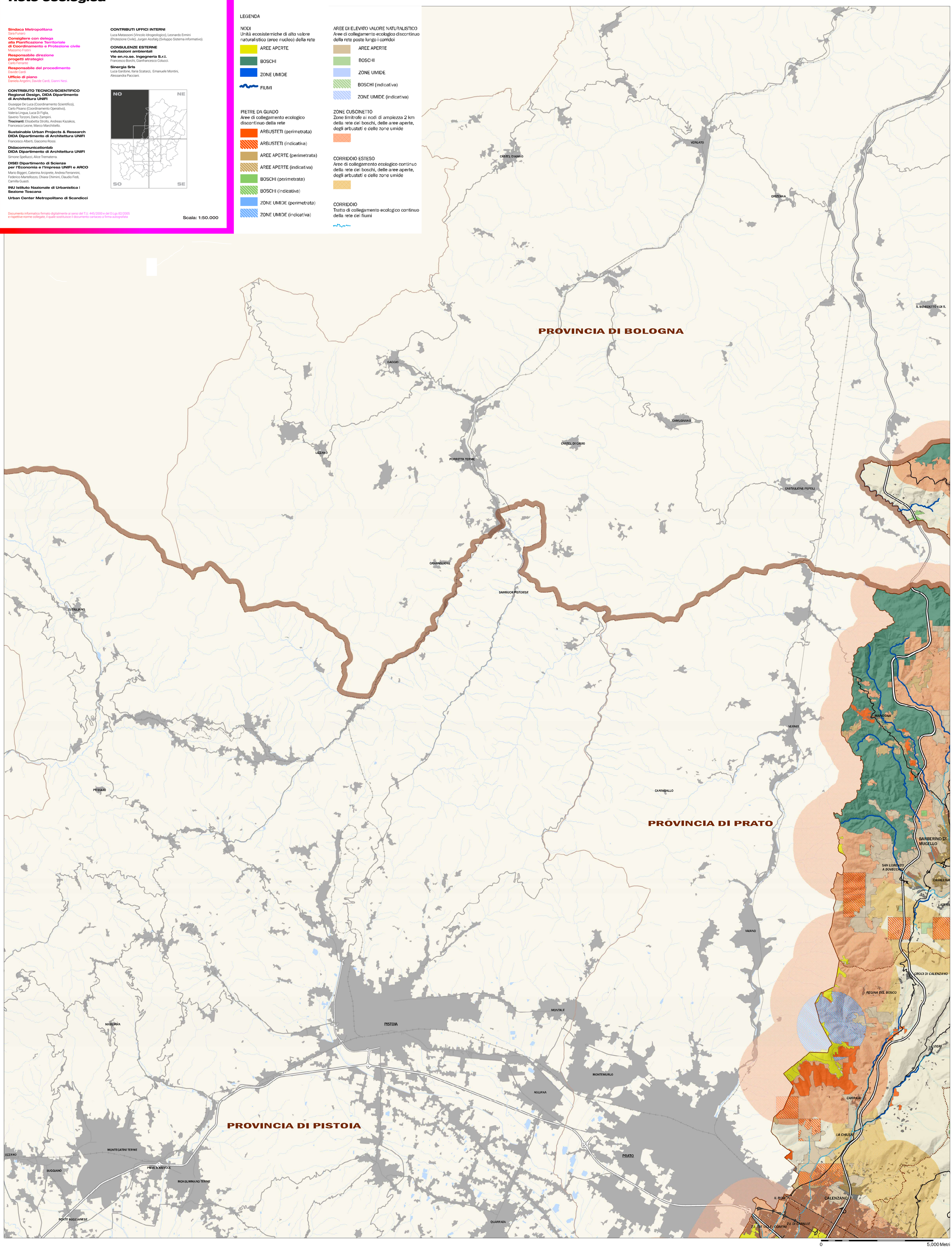
CORRIDOIO
Tratto di collegamento ecologico continuo della rete dei fiumi