

PIANO TERRITORIALE METROPOLITANO FIRENZE

QC C8

QUADRO CONOSCITIVO Rete acquedottistica

Sindaco Metropolitano
Davide Cardì

Consigliera con delega alla Pianificazione territoriale di coordinamento
Monica Martini

Responsabile direzione progetti strategici
Carlo Ferrante

Responsabile del procedimento
Davide Cardì

Ufficio di piano
Daniela Angelini, Davide Cardì, Gianni Nesi

CONTRIBUTI TECNICI/SCIENTIFICI

Regional Design
DIDA Dipartimento di Architettura UNIFI
Gruppo di Lavoro Coordinamento Scientifico:
Carlo Pisano, Valeria Lingua, Luca Di Fiola,
Saverio Turoni, Dario Zampini,
Tiziana, Elisabetta Strillo, Andrea Kazakos,
Francesco Leone, Marco Marchitelli.

Sustainable Urban Projects & Research
DIDA Dipartimento di Architettura UNIFI
Francesco Alberti, Giacomo Rossi.

didacommunicationslab
DIDA Dipartimento di Architettura UNIFI
Simone Spallucci, Alice Trematerra.

DISEI Dipartimento di Scienze per l'Economia e l'Impresa UNIFI e ARCO
Marta Ingini, Carolina Arquette, Andrea Ferrarini,
Federico Martellozzo, Chiara Chentini,
Claudio Fedi, Camilla Guasti.

INU Istituto Nazionale di Urbanistica | Sezione Toscana
Urban Center Metropolitano di Scandicci



Documento informativo firmato digitalmente ai sensi del T.U. 445/2000 e del D.Lgs 82/2005 e rispettive norme collegate. Il quale sostituisce il documento cartaceo a firma autografa

Scala 1:20.000

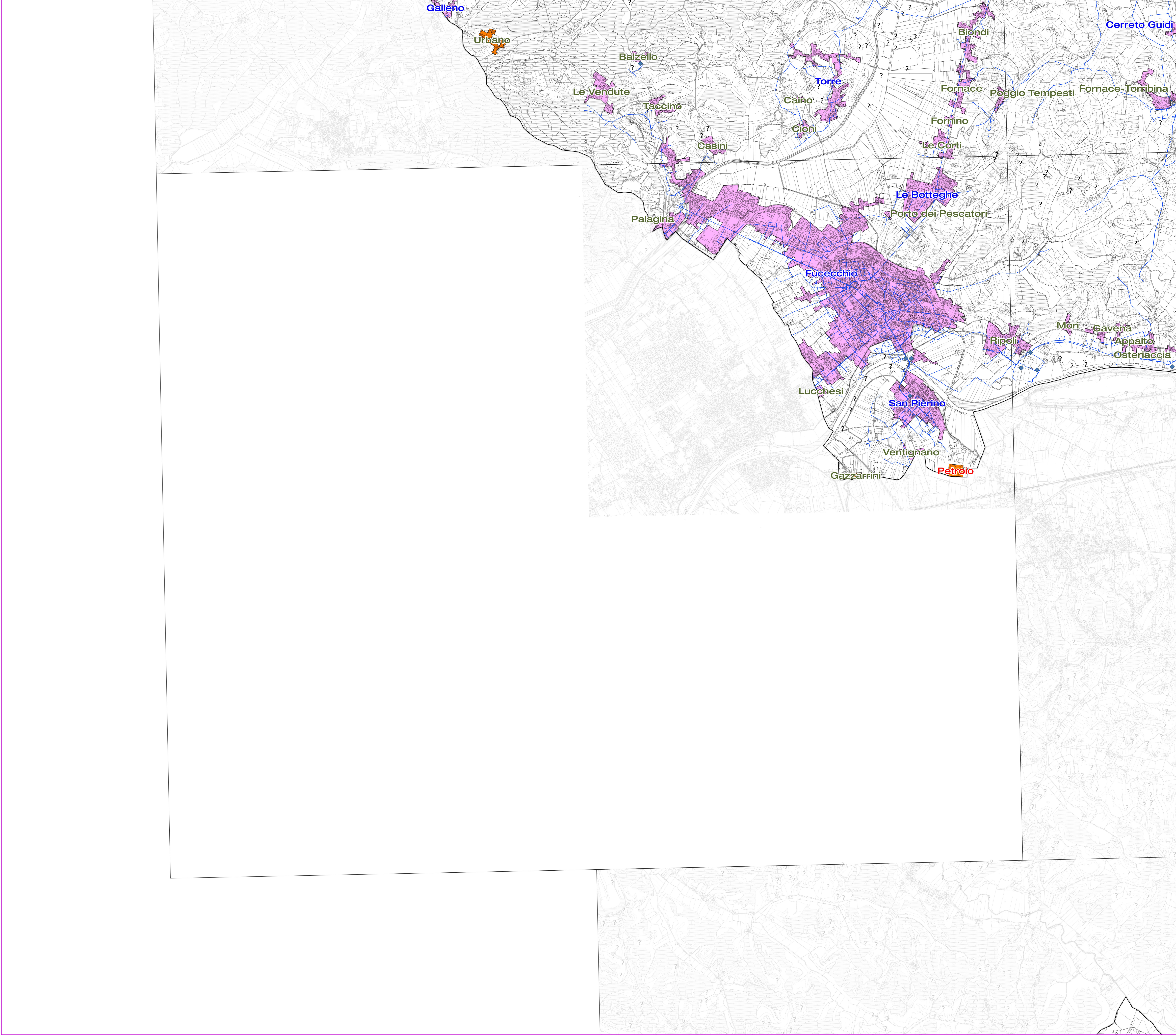

Legenda

- ▲ sorgente
- ◆ pozzo_idropotabile
- acquedotto_aggregato_provinciale

Località Istat_Denominazione

- Abc Centro abitato
- Abc Nucleo abitato
- Abc Località produttiva
- Località Istat servita da pubblico acquedotto
- Località Istat non servita da pubblico acquedotto