

QC C8

QUADRO CONOSCITIVO Rete acquedottistica

Sindaco Metropolitano
Davide Cardì

Consigliera con delega alla Pianificazione territoriale di coordinamento
Monica Marini

Responsabile direzione progetti strategici
Carlo Ferrante

Responsabile del procedimento
Davide Cardì

Ufficio di piano
Daniela Argenti, Davide Cardì, Gianni Nesi

CONTRIBUTO TECNICO/SCIENTIFICO
Regional Design
DIDA Dipartimento di Architettura UNIFI
Gruppo di Lavoro (Coordinamento Scientifico):
Carlo Pisano, Valeria Lingua, Luca Di Fiola,
Simone Turoni, Dario Zampini,
Francesco Leonor, Andrea Strada, Andrea Kazakos,
Francesco Leone, Marco Marchitelli.

Sustainable Urban Projects & Research
DIDA Dipartimento di Architettura UNIFI
Francesco Alberti, Giacomo Rossi

didacommunicationslab
DIDA Dipartimento di Architettura UNIFI
Simone Spallucci, Alice Trematerra

DSII Dipartimento di Scienze per l'Economia e l'Ingegneria UNIFI e ARCO
Marta Inghisi, Carolina Arcoprete, Andrea Ferrarini,
Federico Marilozzo, Chiara Chini, Claudio Fedi, Camilla Gasta

INU Istituto Nazionale di Urbanistica | Sezione Toscana
Urban Center Metropolitano di Scandicci

Documento informativo firmato digitalmente ai sensi del T.U. 445/2000 e del D.Lgs 82/2005 e rispettive norme collegate. Il quale sostituisce il documento cartaceo a firma autografa.

DAVIDE CARDÌ
28.03.2024
09:03:58
GMT+01:00



- Legenda**
- ▲ sorgente
 - ◆ pozzo_idropotabile
 - acquedotto_aggregato_provinciale
- Località Istat_Denominazione**
- Abc Centro abitato
 - Abc Nucleo abitato
 - Abc Località produttiva
 - Località Istat servita da pubblico acquedotto
 - Località Istat non servita da pubblico acquedotto

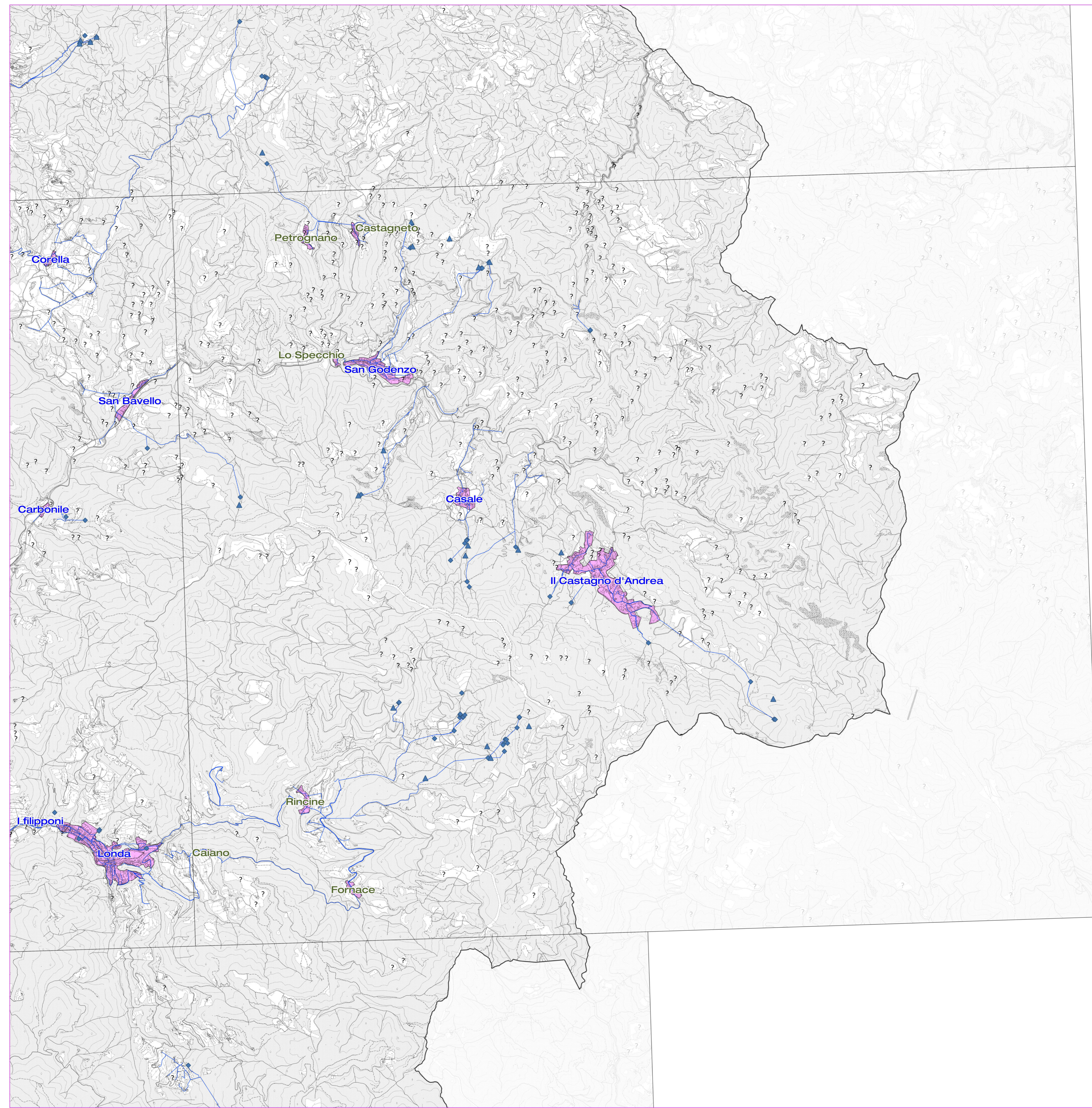

Scala 1:20.000