CITTÀ METROPOLITANA DI FIRENZE

PIANO TERRITORIALE METROPOLITANO FIRENZE

QC C7

QUADRO CONOSCITIVO

Rete fognaria

Sindaco Metropolitano
Dario Nardella

Consigliera con delega alla Pianificazione territoriale di coordinamento
Monica Marini

Responsabile direzione progetti strategici
Carlo Ferrante

Responsabile del procedimento
Davide Cardi

Ufficio di piano
Daniela Angelini, Davide Cardi, Gianni Nesi.

CONTRIBUTI UFFICI INTERNI
Luca Matiassevi (Vincolo Idrogeologico), Leonardo Ermini (Protezione Civile), Jurgen Assfalg (Sviluppo Sistema informativo).

CONSULENZE ESTERNE
valutazioni ambientali

Vie en.ro.se. Ingegneria S.r.l.
Francesco Borchi, Gianfrancesco Colucci.

Sinergia Srls
Luca Gardone, Ilaria Scatarzi, Emanuele Montini, Alessandra Pacciani.

CONTRIBUTO TECNICO/SCIENTIFICO

Regional Design
DIDA Dipartimento di Architettura UNIFI
Giuseppe De Luca (Coordinamento Scientifico), Carlo Pisano, Valeria Lingua, Luca Di Figlia, Saverio Torzoni, Dario Zampini.
Tirocinanti: Elisabetta Strollo, Andreas Kazakos, Francesco Leone, Marco Marchitiello.

Sustainable Urban Projects & Research
DIDA Dipartimento di Architettura UNIFI
Francesco Alberti, Giacomo Rossi.

didacommunicationlab
DIDA Dipartimento di Architettura UNIFI
Simone Spellucci, Alice Trematerra

DISEI Dipartimento di Scienze per l'Economia e l'Impresa
UNIFI e ARCO
Mario Biggeri, Caterina Arciprete, Andrea Ferrannini, Federico Martellozzo, Chiara Chimini, Claudio Fedi, Camilla Guasti.

INU Istituto Nazionale di Urbanistica | Sezione Toscana

Urban Center Metropolitano di Scandicci

DAVIDE CARDI
27.03.2024
13:14:56
GMT+01:00

Documento informatico firmato digitalmente ai sensi del T.U. 445/2000 e del D.Lgs 82/2005 e rispettive norme collegate, il quale sostituisce il documento cartaceo e firma autografa

Scala 1:20.000

Legenda

- impianto di trattamento
- fognatura_aggregato_provinciale

Località Istat-denominazione
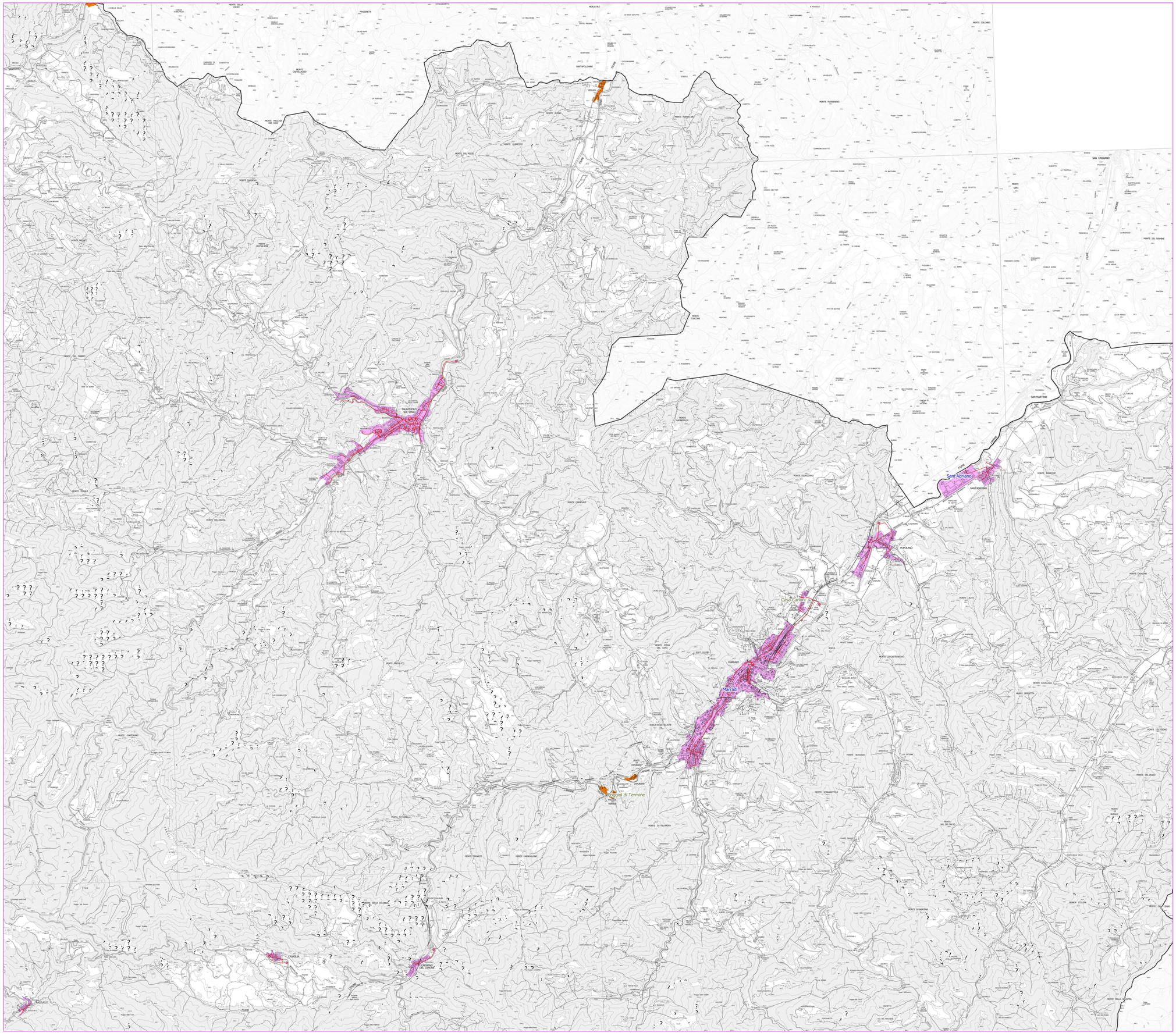
- Abc Centro abitato
- Abc Nucleo abitato
- Abc Località produttiva
- Località Istat servita da pubblica fognatura
- Località Istat non servita da pubblica fognatura