

Comune di Greve in Chianti

PROGRAMMA AZIENDALE PLURIENNALE DI MIGLIORAMENTO AGRICOLO AMBIENTALE (L.R. TOSCANA 65/2014)

AZ. AGR. CASTELLINUZZA E PIUCA DI COCCIA GIULIANO

ALLEGATO 3

CARTOGRAFIA

**Dr. Franco Gabbrielli
Perito Agrario**

**Il richiedente
Giuliano Coccia**

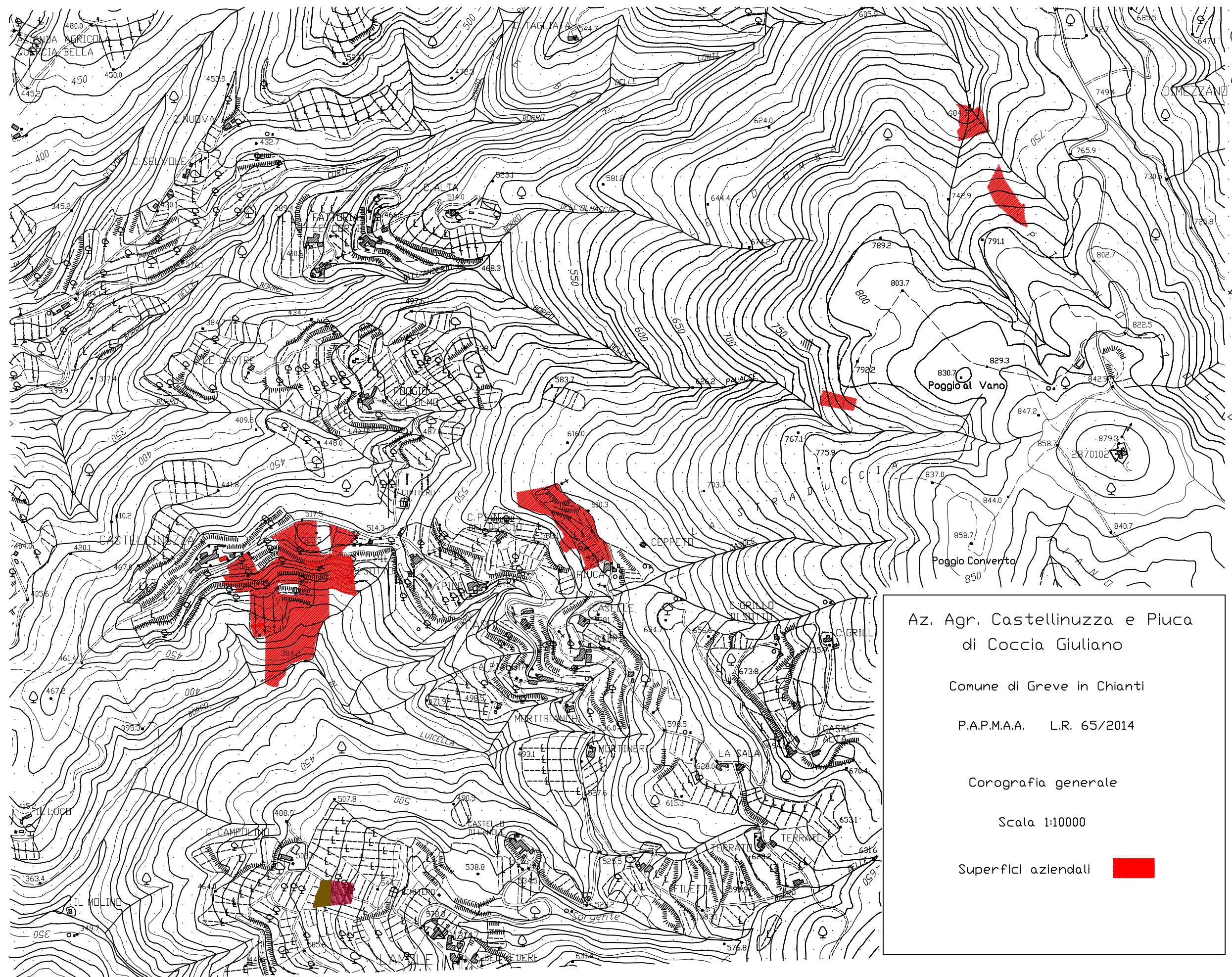

Az. Agr. Castellinuzza e Piuca di Giuliano Coccia

Comune di Greve in Chianti - Loc. Lamole

PAPMAA L.R. 1/2005







Carta dell'uso del suolo

Tavola A - Foglio n. 143

Stato attuale e di progetto

Scala 1:3000

Legenda

Vigneto		Incolti in fase di recupero	
Oliveto		Aree di servizio e resedi fabbricati	
Prati e incolti		Fabbricati esistenti	
Bosco			

Il Tecnico

Dr. Franco Gabrielli Per. Agr.

L'Azienda

Coccia Giuliano

