

Referto Controllo di Gestione 2021



Secondo Semestre

Referto Controllo di Gestione 2021



SEZ. 1 - Premessa

1 PREMESSA

I DOCUMENTI PROGRAMMATICI

- **Documento Unico di Programmazione 2021-2023, approvato con Deliberazione di Consiglio Metropolitanano n. 71 del 30/09/2020**

Al 31 dicembre 2021 sono state approvate le seguenti variazioni al DUP 2021-2023:

Nota di Aggiornamento al DUP 2021-2023 approvata con Delibera del Consiglio Metropolitanano n. 109 del 23/12/2020;
Variazione n. 1 al DUP 2021-2023 approvata con Delibera del Consiglio Metropolitanano n. 31 del 28/04/2021;
Variazione n. 2 al DUP 2021-2023 approvata con Delibera del Consiglio Metropolitanano n. 54 del 23/06/2021;
Variazione n. 3 al DUP 2021-2023 approvata con Delibera del Consiglio Metropolitanano n. 66 del 28/07/2021
Variazione n. 4 al DUP 2021-2023 approvata con Delibera del Consiglio Metropolitanano n. 84 del 12/11/2021
Variazione n. 5 al DUP 2021-2023 approvata con Delibera del Consiglio Metropolitanano n. 111 del 22/12/2021

- **Bilancio di Previsione 2021-2023, approvato con Deliberazione di Consiglio Metropolitanano n. 117 del 23/12/2020**

Al 31 dicembre 2021 sono state approvate le seguenti variazioni di Bilancio:

Variazione n. 1 al BP 2021-2023 approvata con Atto del Sindaco Metropolitanano n. 1 del 07/01/2021;
Variazione n. 2 al BP 2021-2023 approvata con Atto del Sindaco Metropolitanano n. 7 del 25/01/2021;
Variazione n. 3 al BP 2021-2023 approvata con Atto del Sindaco Metropolitanano n. 6 del 03/03/2021;
Variazione n. 4 al BP 2021-2023 approvata con Atto del Sindaco Metropolitanano n. 15 del 26/02/2021;
Variazione n. 5 al BP 2021-2023 approvata con Delibera di Consiglio Metropolitanano n. 30 del 28/04/2021;
Variazione n. 7 al BP 2021-2023 approvata con Delibera di Consiglio Metropolitanano n. 44 del 26/05/2021;
Variazione n. 9 al BP 2021-2023 approvata con Delibera di Consiglio Metropolitanano n. 60 del 28/07/2021;
Variazione n. 11 al BP 2021-2023 approvata con Delibera di Consiglio Metropolitanano n. 79 del 13/10/2021;
Variazione n. 13 al BP 2021-2023 approvata con Delibera di Consiglio Metropolitanano n. 89 del 29/11/2021;
Variazione n. 15 al BP 2021-2023 approvata con Atto del Sindaco Metropolitanano n. 55 del 09/12/2021;
Variazione n. 17 al BP 2021-2023 adottata dal Dirigente dei Servizi Finanziari con Determinazione n. 2865 del 22/12/2021;



- **Piano Esecutivo di Gestione 2021-2023 approvato con Atto del Sindaco Metropolitan n. 8 del 28/01/2021**

Al 31 dicembre 2021 sono state approvate le seguenti variazioni di Peg:

Variazione n. 1 al PEG 2021-2023 approvata con Atto del Sindaco Metropolitan n. 17 del 04/03/2021;

Variazione n. 2 al PEG 2021-2023 approvata con Atto del Sindaco Metropolitan n. 32 del 03/05/2021 (Var. n. 7 BP);

Variazione n. 3 al PEG e al Piano Performance 2021-2023 approvata con Atto del Sindaco Metropolitan n. 36 del 31/05/2021 (Var. n. 8 BP);

Variazione n. 4 al PEG e al Piano Performance 2021-2023 approvata con Atto del Sindaco Metropolitan n. 41 del 30/07/2021 (Var. n. 10 BP);

Variazione n. 5 al PEG e al Piano Performance 2021-2023 approvata con Atto del Sindaco Metropolitan n.48 del 22/10/2021 (Var. n. 11/C/2021 BP)

Variazione n. 6 al PEG 2021-2023 e al Piano Performance 2021-2023, solo per la parte di assegnazione degli obiettivi al nuovo dirigente, approvata con Atto del Sindaco Metropolitan n.54 del 01/12/2021 (Var. n. 14/S/2021 BP);

Variazione n. 7 al PEG 2021-2023 approvata con Atto del Sindaco Metropolitan n. 57 del 15/12/21 (Var. n. 16/S/2021 BP);

1.1 STRUTTURA ORGANIZZATIVA

- o Atto del Sindaco Metropolitan n. 49 del 29/10/2021

MACROSTRUTTURA IN VIGORE AL 31/12/2021

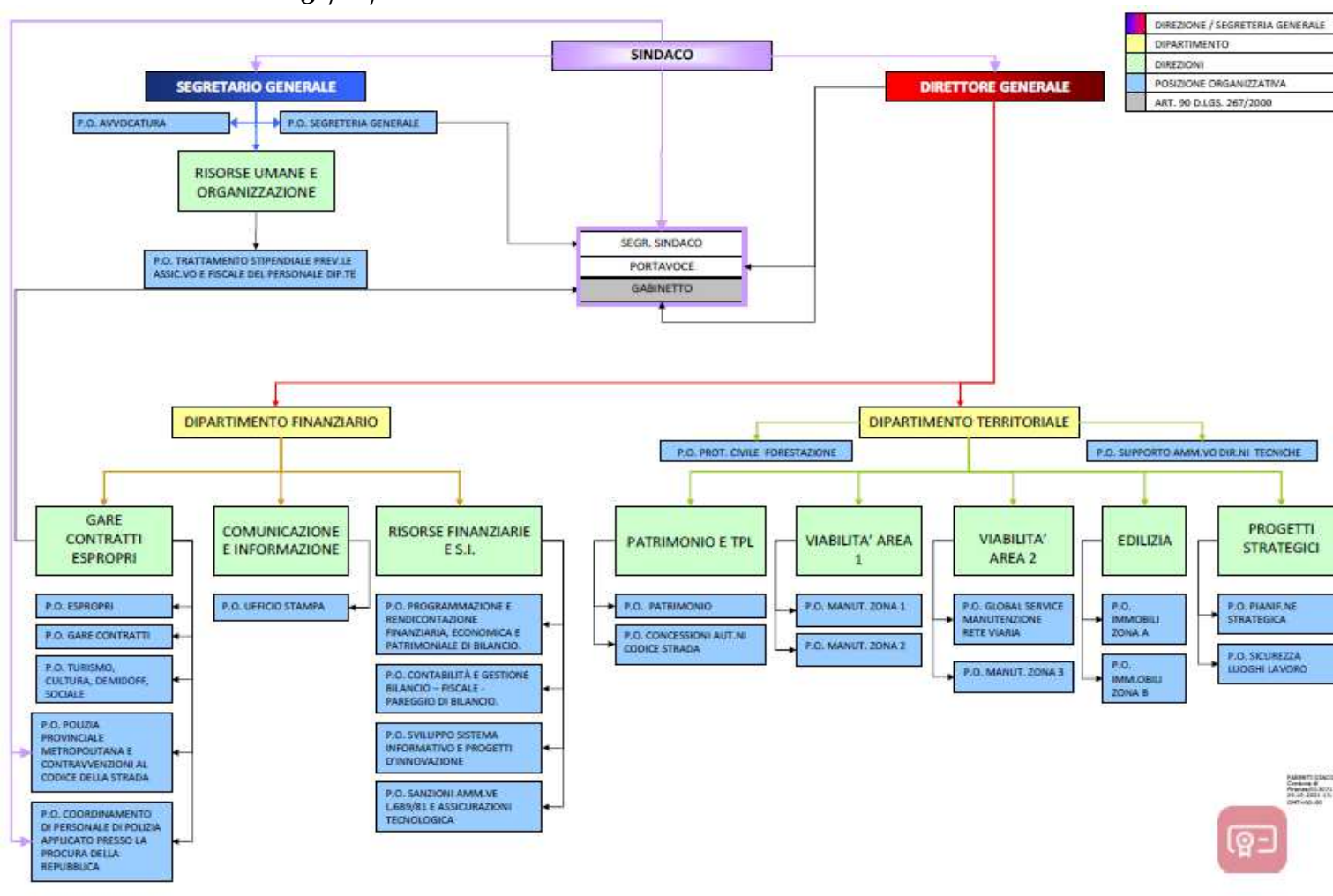



L'attribuzione dei **centri di responsabilità ai vari Dirigenti** al 31/12/2021 risulta essere la seguente:

SINDACO: [Dott. Dario Nardella](#)

SEGRETERIA SINDACO

PORTAVOCE

GABINETTO

P.O. POLIZIA PROVINCIALE METROPOLITANA

P.O. COORDINAMENTO DI PERSONALE DI POLIZIA APPLICATO PRESSO LA PROCURA DELLA REPUBBLICA

SEGRETARIO GENERALE: Dott. Pasquale Monea

P.O. AVVOCATURA

P.O. SEGRETERIA GENERALE

RISORSE UMANE: Dott. Pasquale Monea

P.O. TRATTAMENTO STIPENDIALE PREV.LE ASS.VO FISCALE DEL PERSONALE DIPENDENTE

DIRETTORE GENERALE: [Ing. Giacomo Parenti](#)

PORTAVOCE

GABINETTO

DIPARTIMENTO FINANZIARIO: [Dott. Rocco Conte](#)

GARE CONTRATTI ESPROPRI: [Dott. Otello Cini](#)

P.O. ESPROPRI

P.O. GARE CONTRATTI

P.O. TURISMO, CULTURA, DEMIDOFF, SOCIALE

P.O. POLIZIA PROVINCIALE METROPOLITANA E CONTRAVVENZIONI AL CODICE DELLA STRADA

P.O. COORDINAMENTO DI PERSONALE DI POLIZIA APPLICATO PRESSO LA PROCURA DELLA REPUBBLICA

COMUNICAZIONE E INFORMAZIONE:

P.O. UFFICIO STAMPA

RISORSE FINANZIARIE E S.I.: [Dott. Rocco Conte](#)

P.O. PROGRAMMAZIONE E RENDICONTAZIONE FINANZIARIA, ECONOMICA E PATRIMONIALE DI BILANCIO

P.O. CONTABILITÀ E GESTIONE BILANCIO – FISCALE – PAREGGIO DI BILANCIO

P.O. SVILUPPO SISTEMA INFORMATIVO E PROGETTI D'INNOVAZIONE TECNOLOGICA

P.O. SANZIONI AMM.VE L.689/81 E ASSICURAZIONI

DIPARTIMENTO TERRITORIALE: [Dott.ssa Maria Cecilia Tosi](#)

P.O. PROT. CIVILE FORESTAZIONE

P.O. SUPPORTO AMM.VO DIR.NI TECNICHE

PATRIMONIO E TPL: [Dott.ssa Maria Cecilia Tosi](#)

P.O. PATRIMONIO

P.O. CONCESSIONI AUT.NI CODICE STRADA

VIABILITA' AREA 1: Ing. Maria Teresa Carosella

P.O. MANUT. ZONA 1

P.O. MANUT. ZONA 2



Referto Controllo di Gestione 2021

VIABILITA' AREA 2: [Arch. Riccardo Maurri](#)

P.O. GLOBAL SERVICE MANUTENZIONE RETE VIARIA

P.O. MANUT. ZONA 3

EDILIZIA: [Ing. Gianni Paolo Cianchi](#)

P.O. IMMOBILI ZONA A

P.O. IMMOBILI ZONA B

PROGETTI STRATEGICI: [Ing. Carlo Ferrante](#)

P.O. PIANIF.NE STRATEGICA

P.O. SICUREZZA LUOGHI LAVORO



1.2 STRUTTURA ADDETTA AL CONTROLLO DI GESTIONE E MODALITÀ OPERATIVE

Nell'ambito della struttura organizzativa di cui al paragrafo precedente la funzione di controllo di gestione ai sensi degli articoli 196 e seguenti del D.lgs. 267/2000, nonché del Regolamento sul sistema dei controlli interni approvato con delibera di consiglio metropolitano n. 17 del 19/02/2020 è stata affidata all'Ufficio Controllo di Gestione posto sotto la Direzione Generale.

1.3 ORGANISMO INDIPENDENTE DI VALUTAZIONE

La Città Metropolitana di Firenze, avvalendosi della propria autonomia regolamentare ed organizzativa, all'art. 24 del Regolamento sull'Ordinamento degli Uffici e Servizi nel testo approvato con [Deliberazione di Giunta Provinciale n. 94 del 17.06.2014](#) ha istituito l'Organismo Indipendente di Valutazione, ne ha disciplinato la composizione e determinato le relative funzioni.

L'O.I.V., nominato dal Presidente per un periodo di tre anni, rinnovabile una sola volta, è composto da tre membri esterni con elevata professionalità ed esperienza nel campo del management, della pianificazione, del controllo di gestione, della organizzazione e della gestione del personale, della valutazione di performance e della valutazione del personale, con particolare riferimento alle amministrazioni locali.

L'Organismo Indipendente di Valutazione è stato nominato con Decreto del Sindaco Metropolitano n. 16 del 22/11/2021.

1.4 SISTEMA DI VALUTAZIONE

Con deliberazioni della Consiglio Metropolitano n. 81 del 04/12/2019 è stato aggiornato il sistema di misurazione e valutazione della performance dei dirigenti, dei responsabili di posizione organizzativa o di alta professionalità.

Referto Controllo di Gestione 2021



SEZ. 2 - DUP

2.1 MISSIONI E PROGRAMMI 2021-2023

Il DUP 2021-2023, approvato con Deliberazione del Consiglio Metropolitan n. 71 del 30/09/2020 - “Documento unico di programmazione – D.U.P. 2020/2022 ex decreto legislativo n. 118 del 23 giugno 2011 e successive modifiche e integrazioni. Approvazione”, è strutturato in 13 missioni, ciascuna suddivisa in un numero variabile di programmi per un totale di 26 programmi. A essi risultano collegati n. 14 Obiettivi Strategici e n. 27 Obiettivi Operativi.

2.2 STATO DI ATTUAZIONE OBIETTIVI STRATEGICI E OBIETTIVI OPERATIVI

Tra gli adempimenti che segnano uno dei momenti fondamentali di controllo dell’evolversi della gestione si annovera la ricognizione sullo stato di attuazione degli Obiettivi Strategici e Operativi del DUP ai sensi dell’articolo 147ter del D.lgs. 267/2000.

Con la nota prot. int. n. 591 del 22/02/2022 del Direttore Generale è stato richiesto alle Direzioni dell’Ente lo Stato di avanzamento al 31/12/2021 relativo agli obiettivi operativi e strategici contenuti nel Documento Unico di Programmazione 2021.

Di seguito il riepilogo delle percentuali di avanzamento:

Tab. 1 DUP % Avanzamento AL 31/12/2021									
Missione	Descrizione OS	Responsabile OS	%	Programma	Descrizione OO	Responsabile OO	%		
01	SERVIZI ISTITUZIONALI, GENERALI E DI GESTIONE	Pasquale Monea; Giacomo Parenti; Maria Cecilia Tosi; Rocco Conte; Laura Monticini (fino al 05/08); Gianfrancesco Apollonio; Gianni Paolo Cianchi; Otello Cini; Carlo Ferrante	99	0101	ORGANI ISTITUZIONALI - COMUNICAZIONE	Pasquale Monea, Laura Monticini (fino al 05/08), Otello Cini (dal 10/08), Gianfrancesco Apollonio	100		
				0102	SEGRETERIA GENERALE - DIREZIONE GENERALE ARCHIVIO E PROTOCOLLO	Pasquale Monea, Maria Cecilia Tosi, Giacomo Parenti	100		
				0103	GESTIONE ECONOMICA, FINANZIARIA, PROGRAMMAZIONE E PROVVEDITORATO	Rocco Conte, Laura Monticini (fino al 05/08), Otello Cini (dal 10/08)	100		
				0104	GESTIONE DELLE ENTRATE TRIBUTARIE E SERVIZI FISCALI	Rocco Conte	100		
				0105	GESTIONE DEI BENI DEMANIALI E PATRIMONIALI ESPROPRI	Maria Cecilia Tosi, Otello Cini	100		
				0106	UFFICIO TECNICO - ADEGUAMENTO E MANUTENZIONE EDILIZIA	Maria Cecilia Tosi, Gianni Paolo Cianchi	99		
				0108	SISTEMI INFORMATIVI	Rocco Conte	99		
				0110	RISORSE UMANE	Laura Monticini (fino al 05/08), Pasquale Monea (dal 10/08), Carlo Ferrante (dal 10/08)	100		
				0111	ALTRI SERVIZI GENERALI - COORDINAMENTO AMMINISTRATIVO DI GESTIONE E DI CONTROLLO, AVVOCATURA E GARE	Pasquale Monea, Giacomo Parenti, Otello Cini, Laura Monticini (fino al 05/08), Rocco	100		

Referto Controllo di Gestione 2021

						Conte (dal 10/08)	
03	SVOLGIMENTO FUNZIONI DI POLIZIA LOCALE	Otello Cini	100	0301	POLIZIA LOCALE E AMMINISTRATIVA CONTROLLI SUL TERRITORIO	Otello Cini	100
03	POLIZIA METROPOLITANA - AMBIENTE	Otello Cini	100	0301	POLIZIA METROPOLITANA - AMBIENTE	Otello Cini	100
04	ISTRUZIONE E DIRITTO ALLO STUDIO	Gianni Paolo Cianchi, Riccardo Maurri (fino al 30/06) Carlo Ferrante (dal 01/07)	99	0402	ISTRUZIONE ED EDILIZIA SCOLASTICA	Gianni Paolo Cianchi, Riccardo Maurri (fino al 30/06), Carlo Ferrante (dal 01/07)	99
				0406	TRASPORTO E ASSISTENZA DISABILI	Riccardo Maurri (fino al 30/06), Carlo Ferrante (dal 01/07)	100
05	TUTELA E VALORIZZAZIONE DEI BENI E DELLE ATTIVITÀ CULTURALI	Laura Monticini (fino al 05/08), Otello Cini (dal 10/08)	100	0502	ATTIVITÀ CULTURALI E INTERVENTI DIVERSI NEL SETTORE CULTURALE	Laura Monticini (fino al 05/08), Otello Cini (dal 10/08)	100
06	POLITICHE GIOVANILI, SPORT E TEMPO LIBERO	Riccardo Maurri (fino al 30/06), Carlo Ferrante (dal 01/07)	90	0601	SPORT E TEMPO LIBERO	Riccardo Maurri (fino al 30/06), Carlo Ferrante (dal 01/07)	90
07	TURISMO	Laura Monticini (fino al 05/08), Otello Cini (dal 10/08)	99	0701	SVILUPPO E VALORIZZAZIONE DEL TURISMO	Laura Monticini (fino al 05/08), Otello Cini (dal 10/08)	99
08	ASSETTO DEL TERRITORIO - PIANO STRATEGICO	Riccardo Maurri (fino al 30/06), Carlo Ferrante (dal 01/07)	99	0801	URBANISTICA E ASSETTO DEL TERRITORIO - PIANO STRATEGICO	Riccardo Maurri (fino al 30/06), Carlo Ferrante (dal 01/07)	99
09	SVILUPPO SOSTENIBILE E TUTELA DEL TERRITORIO E DELL'AMBIENTE	Maria Cecilia Tosi, Carlo Ferrante, Riccardo Maurri (fino al 30/06), Cesare Calocchi	85	0901	DIFESA DEL SUOLO - ATTIVITÀ RESIDUALI	Riccardo Maurri(fino al 30/06), Cesare Calocchi, Carlo Ferrante	76
				0902	AMBIENTE E SVILUPPO SOSTENIBILE	Maria Cecilia Tosi	100
				0905	AREE PROTETTE, PARCHI NATURALI, PROTEZIONE NATURALISTICA E FORESTAZIONE	Maria Cecilia Tosi	100
10	TRASPORTI E DIRITTO ALLA MOBILITÀ	Maria Cecilia Tosi, Alessandro Annunziati, Carlo Ferrante, Riccardo Maurri (dal 01/07)	100	1002	TRASPORTO PUBBLICO LOCALE	Maria Cecilia Tosi	100
				1004	ALTRE MODALITÀ DI TRASPORTO PRIVATO	Maria Cecilia Tosi	100
				1005	VIABILITÀ E INFRASTRUTTURE STRADALI E CONCESSIONI	Maria Cecilia Tosi, Alessandro Annunziati, Carlo Ferrante , Riccardo Maurri (dal 01/07)	100
11	SOCCORSO CIVILE	Maria Cecilia Tosi	100	1101	SISTEMA DI PROTEZIONE CIVILE	Maria Cecilia Tosi	100

Referto Controllo di Gestione 2021

12	DIRITTI SOCIALI, POLITICHE SOCIALI E FAMIGLIA	Laura Monticini (fino al 05/08), Otello Cini (dal 10/08)	100	1204	INTERVENTI PER SOGGETTI A RISCHIO DI ESCLUSIONE SOCIALE - COOPERAZIONE E ASSOCIAZIONISMO	Laura Monticini (fino al 05/08), Otello Cini (dal 10/08)	100
14	SVILUPPO ECONOMICO, COMPETITIVITÀ E RELAZIONI INTERNAZIONALI	Riccardo Maurri (fino al 30/06), Carlo Ferrante (dal 01/07)	97	1401	INDUSTRIA, PMI E ARTIGIANATO - SVILUPPO ECONOMICO	Riccardo Maurri (fino al 30/06), Carlo Ferrante (dal 01/07)	97
15	PARI OPPORTUNITA'	Gianfrancesco Apollonio	100	1503	PARI OPPORTUNITA'	Gianfrancesco Apollonio	100

Tab. 2 Grado di realizzazione per missione di bilancio

MISSIONE	N. OBIETTIVI STRATEGICI	%
1	1	99
3	2	100
4	1	99
5	1	100
6	1	90
7	1	99
8	1	99
9	1	85
10	1	100
11	1	100
12	1	100
14	1	97
15	1	100

Tab. 3 Grado di realizzazione per programma di bilancio

MISSIONE	PROGRAMMA	N. OBIETTIVI OPERATIVI	%
1	1	1	100
	2	1	100
	3	1	100

	4	1	100
	5	1	100
	6	1	99
	8	1	99
	10	1	100
	11	1	100
3	1	2	100
4	2	1	99
	6	1	100
5	2	1	100
6	1	1	90
7	1	1	99
8	1	1	99
9	1	1	76
	2	1	100
	5	1	100
10	2	1	100
	4	1	100
	5	1	100
11	1	1	100
12	4	1	100
14	1	1	97
15	3	1	100

Tab. 4 Grado di realizzazione per Dirigente

DIRIGENTE	N. OBIETTIVI STRATEGICI E OPERATIVI	%
Pasquale Monea	5	99
Giacomo Parenti	3	99
Riccardo Maurri	2	100
Rocco Conte	5	99



Referto Controllo di Gestione 2021

Maria Cecilia Tosi	13	99
Otello Cini	15	99
Gianni Paolo Cianchi	4	99
Carlo Ferrante	15	95
Alessandro Annunziati	2	100
Gianfrancesco Apollonio	4	99
Cerare Calocchi	2	80
Laura Monticini (cessata 05/08)	11	99

Per garantire una migliore leggibilità del documento si rimanda il dettaglio sullo stato di avanzamento al 31/12/2021 degli Obiettivi Strategici e Operativi 2021-2023 all'allegato B.

Referto Controllo di Gestione 2021



SEZ. 3 — PIANO ESECUTIVO DI GESTIONE —
Avanzamento Obiettivi Gestionali



CITTÀ METROPOLITANA
DI FIRENZE

Referto Controllo di Gestione 2021

3.1 OBIETTIVI DELLA GESTIONE 2021

Ai sensi dell'art. 148, comma 1, del D.Lgs. n. 267/2000, così come sostituito dal D.L. n. 174/2012, convertito con L. n. 213/2012, “*Le sezioni regionali della Corte dei conti verificano, con cadenza semestrale, la legittimità e la regolarità delle gestioni, nonché il funzionamento dei controlli interni ai fini del rispetto delle regole contabili e dell'equilibrio di bilancio di ciascun ente locale. A tale fine, il sindaco, relativamente ai comuni con popolazione superiore ai 15.000 abitanti, o il presidente della provincia, avvalendosi del direttore generale...trasmette semestralmente alla sezione regionale di controllo della Corte dei conti un referto sulla regolarità della gestione e sull'efficacia e sull'adeguatezza del sistema dei controlli interni adottato, sulla base delle linee guida deliberate dalla sezione delle autonomie della Corte dei conti entro trenta giorni dalla data di entrata in vigore della presente disposizione; il referto è, altresì, inviato al presidente del consiglio comunale o provinciale*”.

Come di consueto si è proceduto ad una puntuale verifica delle diverse attività che caratterizzano la gestione del 2021, partendo da una verifica degli obiettivi previsti nel Piano Esecutivo di Gestione.

3.2 STATO DI ATTUAZIONE

Nel 2021 il numero degli obiettivi assegnati è stato pari a n. 150 con una **percentuale media di raggiungimento del 97% con una previsione del 100%**.

Per garantire una migliore leggibilità del documento si rimanda il dettaglio sullo stato di avanzamento al 31.12.2021 degli Obiettivi Gestionali 2021-2023 all'allegato C.

Di seguito la tabella riepilogativa con il raggiungimento degli obiettivi al 31/12/2021

Dettaglio della media delle percentuali di raggiungimento degli obiettivi:

Unità OG	Codice OG	Descrizione OG	Responsabile OG	Piano Performance	Descrizione Categoria	% Previsione al 31/12	% raggiunta
AREA EXTRADIPARTIMENTALE							
SEGRETERIO GENERALE							
34 - P.O. AVVOCATURA	111220151	Gestione del contenzioso giudiziale e stragiudiziale e attività consultiva e di supporto agli uffici dell'ente	Pasquale Monea	SPECIFICO	Sviluppo	100	100
08 - P.O. SEGRETERIA GENERALE	11120151	Attività di Segreteria Generale - Supporto agli Organi Istituzionali	Pasquale Monea	SPECIFICO	Mantenimento	100	100
65 - SEGRETERIA GENERALE	12120151	Controllo Di Regolarità Amministrativa e attività formative	Pasquale Monea		Sviluppo	100	100
76 - TRASPARENZA - ANTICORRUZIONE	111320153	TRASPARENZA E PREVENZIONE DELLA CORRUZIONE	Pasquale Monea		Sviluppo	100	100
32 - P.O. TRATTAMENTO STIPEDIALE, PREVIDENZA	110120151	Gestione del personale dipendente	Pasquale Monea	SPECIFICO	Mantenimento	100	100
85 - DIREZIONE PERSONALE - PROVVEDITORATO	11020181	Sviluppo competenze interne e attuazione del piano del fabbisogno	Pasquale Monea	SPECIFICO	Sviluppo	100	100
	6						
DIRETTORE GENERALE							
06 - DIRETTORE GENERALE	1220191	Direzione Generale. Coordinamento attività gestionali dell'Ente	Giacomo Parenti		Sviluppo	100	100
13 - UFFICIO CONTROLLO DI GESTIONE	111020152	CONTROLLO DI GESTIONE	Giacomo Parenti	SPECIFICO	Sviluppo	100	100
	2						
COMUNICAZIONE E INFORMAZIONE							
39 - DIREZIONE COMUNICAZIONE E INFORMAZIONE	111320151	QUOTIDIANO MET, INFORMAZIONE MULTICANALE NELL'AREA VASTA DELLA TOSCANA CENTRALE	Gianfrancesco Apollonio	SPECIFICO	Sviluppo	100	100
	111320152	INFORMAZIONE E COMUNICAZIONE ISTITUZIONALE	Gianfrancesco Apollonio		Sviluppo	100	100
12 - P.O. CAPO UFFICIO STAMPA. GIORNALISTA PUB	1120191	Ufficio Stampa	Gianfrancesco Apollonio	SPECIFICO	Mantenimento	100	100
	124120151	Pari Opportunità	Gianfrancesco Apollonio		Mantenimento	100	100
	4						

Dettaglio della media delle percentuali di raggiungimento degli obiettivi:

Unità OG	Codice OG	Descrizione OG	Responsabile OG	Piano Performance	Descrizione Categoria	% Previsione al 31/12	% raggiunta
DIPARTIMENTO FINANZIARIO							
RISORSE FINANZIARIE E SISTEMI INFORMATIVI							
79 - P.O. CONTABILITA' - GESTIONE BILANCIO E FLU	13220151	Contabilità, Controllo Equilibri e Gestione centralizzata fatture, PCC e SIOPE+	Rocco Conte	SPECIFICO	Mantenimento	100	100
98 - P.O. PROGRAMMAZIONE E RENDICONTAZIONE	13120151	Programmazione e rendicontazione finanziaria ed economico patrimoniale	Rocco Conte		Mantenimento	100	100
	14120151	Miglioramento della capacità di riscossione	Rocco Conte		Sviluppo	100	100
	1320211	Implementazione dell'informatizzazione dei finanziamenti e delle opere	Rocco Conte	SPECIFICO	Sviluppo	100	95
14 - P.O. SVILUPPO SISTEMA INFORMATIVO E PROG	18120151	MANUTENZIONE ORDINARIA DEI SISTEMI INFORMATIVI	Rocco Conte		Mantenimento	100	98
	18220151	PROGETTI D'INNOVAZIONE TECNOLOGICA DI AREA METROPOLITANA	Rocco Conte	SPECIFICO	Sviluppo	100	99
	18220152	SVILUPPO DEL SISTEMA INFORMATIVO METROPOLITANO - OPEN DATA E OPEN SERVICE	Rocco Conte		Sviluppo	100	100
	18220153	ATTUAZIONE DELL'AGENDA DIGITALE	Rocco Conte		Sviluppo	100	99
	1820211	Avvio tecnologico del Programma Organizzativo per il Lavoro Agile	Rocco Conte		Sviluppo	100	96
73 - P.O. SANZIONI AMMINISTRATIVE L. 689/1981 E A	1320212	Ufficio assicurazioni e attività di gestione delle polizze	Rocco Conte		Mantenimento	100	100
	111520151	LA CITTÀ METROPOLITANA DELLE SANZIONI AMMINISTRATIVE DELLE MATERIE DI COMPETENZA DELLA CITTÀ METROPOLITANA	Rocco Conte	SPECIFICO	Mantenimento	100	100
86 - PARTECIPATE	13320161	LA CITTÀ METROPOLITANA E I SUOI ORGANISMI PARTECIPATI - MONITORAGGIO E CONTROLLO	Rocco Conte		Sviluppo	100	100
	12						
GARE CONTRATTI ED ESPROPRI							
11 - GARE CONTRATTI E ESPROPRI	11120191	Attività del DPO in tema di protezione dati	Otello Cini	SPECIFICO	Sviluppo	100	100
25 - P.O. GARE E CONTRATTI	111420151	Affidamento, gare di beni, servizi e lavori e attività propedeutiche e successive alla stipula contratti in forma pubblico amministrativa	Otello Cini	SPECIFICO	Mantenimento	100	100
26 - P.O. ESPROPRI	15120151	Attivazione di nuovi procedimenti espropriativi e completamento di quelli in corso per la realizzazione di opere regionali e della città metropolitana	Otello Cini	SPECIFICO	Mantenimento	100	100
49 - P.O. POLIZIA PROVINCIALE METROPOLITANA E	030120201	POLIZIA METROPOLITANA - AMBIENTE	Otello Cini		Sviluppo	100	100
	31120151	Attività Corpo di Polizia Metropolitana	Otello Cini	SPECIFICO	Mantenimento	100	100
61 - P.O. COORDINAMENTO PERSONALE DI POLIZIA	3120191	Nucleo Polizia presso Procura della Repubblica	Otello Cini	SPECIFICO	Mantenimento	100	100
18 - TURISMO, SOCIALE	124220152	La Città Metropolitana per il sociale: istituzione del RUNTS e iniziative di promozione sociale	Otello Cini		Sviluppo	100	100
	7120211	Le Vie di Dante	Otello Cini		Sviluppo	100	98
	71220151	Servizi amministrativi, statistici, di accoglienza e informazione turistica	Otello Cini		Mantenimento	100	100
22 - CULTURA	52120151	Valorizzazione di Palazzo Medici Riccardi e promozione di mostre ed eventi culturali	Otello Cini	SPECIFICO	Sviluppo	100	100
50 - PARCO DI PRATOLINO	71120151	Parco Mediceo Pratolino: valorizzazione del patrimonio UNESCO e sviluppo della sostenibilità	Otello Cini		Mantenimento	100	100
37 - UFF. GABINETTO PORTAVOCE SEGRETERIA	11220152	VALORIZZAZIONE DEL RUOLO DELLA CITTÀ METROPOLITANA: SERVIZI ISTITUZIONALI, GENERALI E DI GESTIONE	Otello Cini		Mantenimento	100	100
51 - DIREZIONE PROVVEDITORATO	13320151	Provveditorato: spese di funzionamento e di supporto legate alla gestione anche logistica della Città Metropolitana di Firenze	Otello Cini		Sviluppo	100	100
	13						

Dettaglio della media delle percentuali di raggiungimento degli obiettivi:

Unita OG	Codice OG	Descrizione OG	Responsabile OG	Piano Performance	Descrizione Categoria	% Previsione al 31/12	% raggiunta
DIPARTIMENTO TERRITORIALE							
66 - DIPARTIMENTO TERRITORIALE	090220201	Azioni in materia di recupero di rifiuti ai sensi degli articoli 214 e 216 del D.Lgs. 03/04/2006 n.152 e s.m.i.	Maria Cecilia Tosi		Sviluppo	100	100
	9120191	Azioni dell'Agenda metropolitana per lo sviluppo sostenibile	Maria Cecilia Tosi		Sviluppo	100	100
	9220211	Decreto forestazione urbana: approvazione programmi di intervento e coordinamento lavori	Maria Cecilia Tosi		Sviluppo	100	100
	10520215	Liquidazione incentivi ex art. 113 D.Lgs. 50/2016	Maria Cecilia Tosi		Mantenimento	100	100
83 - P.O. PROTEZIONE CIVILE E FORESTAZIONE	95320151	ATTIVITÀ A TUTELA DEL PATRIMONIO BOSCHIVO E DI SUPPORTO, INTERVENTI DI GESTIONE ARBOREA SU IMMOBILI DELLA CITTA' METROPOLITANA	Maria Cecilia Tosi		Mantenimento	100	100
	111120153	MANUTENZIONE ATTREZZATURE IN MATERIA DI PROTEZIONE CIVILE	Maria Cecilia Tosi		Mantenimento	100	100
	111120151	ATTIVITA' ORDINARIA IN MATERIA DI PROTEZIONE CIVILE	Maria Cecilia Tosi	SPECIFICO	Mantenimento	100	100
	111120171	PIANO DI PROTEZIONE CIVILE DELLA CITTA' METROPOLITANA	Maria Cecilia Tosi		Sviluppo	100	100
99 - P.O. ATTIVITA' AMMINISTRATIVE LAVORI PUBBLICI	11120183	Investimenti Finanziati con spazi finanziari ai sensi del comma 485 dell'art. 1 l. 232/2016 (legge di bilancio 2017) come sostituito dal comma 484 dell'art. 1 l. 205/2017 (legge di bilancio 2018)	Maria Cecilia Tosi	SPECIFICO	Sviluppo	100	100
	111420161	SUPPORTO AMMINISTRATIVO ALLE DIREZIONI VIABILITÀ, EDILIZIA E PROGETTI STRATEGICI	Maria Cecilia Tosi	SPECIFICO	Mantenimento	100	100
	10						
PATRIMONIO E TPL							
33 - DIREZIONE PATRIMONIO, IMPIANTI SPORTIVI, ATTIVITÀ CULTURALI	1520211	Riqualificazione del Quartiere San Lorenzo - Sant'Orsola	Maria Cecilia Tosi		Sviluppo	100	100
	1520212	Concorso di idee riqualificazione tenuta di Mondeggi	Maria Cecilia Tosi		Sviluppo	100	100
	1520213	Interventi di efficientamento energetico e incentivi conto termico	Maria Cecilia Tosi		Sviluppo	100	100
24 - P.O. GESTIONE DEL PATRIMONIO	11120181	GESTIONE E PROTOCOLLAZIONE DELLA CORRISPONDENZA	Maria Cecilia Tosi		Mantenimento	100	100
	15220151	ACQUISTO ALIENAZIONE VALORIZZAZIONE DI BENI IMMOBILI	Maria Cecilia Tosi		Mantenimento	100	100
	15320151	Gestione amministrativa degli immobili della Città Metropolitana, di competenza della Direzione Patrimonio	Maria Cecilia Tosi		Mantenimento	100	100
	15320153	Aggiornamento inventario beni immobili sulla base dei principi contabili ex D.Lgs. 118/2011	Maria Cecilia Tosi		Mantenimento	100	100
	15320161	REDAZIONE VERBALI DI CONSEGNA DELLE SEDI E DEI BENI FUNZIONALI DA TRASFERIRE AL PATRIMONIO DELLA REGIONE AI SENSI DELLA LR 22/2015 E RENDICONTAZIONE DELLE SPESE DI GESTIONE	Maria Cecilia Tosi		Mantenimento	100	100
	11120182	Implementazione archivio di deposito documentale, riordino archivio storico e attività di scarto	Maria Cecilia Tosi	SPECIFICO	Sviluppo	100	100
	1520181	Procedure di evidenza pubblica per l'affidamento della gestione degli impianti sportivi	Maria Cecilia Tosi	SPECIFICO	Mantenimento	100	70
07 - P.O. T.P.L. e Concessioni e autorizzazioni Codice d	102120151	Gestione del contratto di concessione del servizio di TPL della rete debole	Maria Cecilia Tosi		Mantenimento	100	100
	10520181	Provvedimenti conseguenti al censimento degli accessi sulla viabilità di competenza: sanzioni, regolarizzazioni, recupero evasione	Maria Cecilia Tosi		Sviluppo	100	100
	105520151	RILASCIO CONCESSIONI E AUTORIZZAZIONI AI SENSI DEL CODICE DELLA STRADA	Maria Cecilia Tosi		Mantenimento	100	100
	10220182	Provvedimenti conseguenti alla ricognizione livelli di sicurezza fermate TPL	Maria Cecilia Tosi	SPECIFICO	Mantenimento	100	90
	10520196	Riordino mezzi pubblicitari su SR 302, SP 54 e SP 84	Maria Cecilia Tosi	SPECIFICO	Sviluppo	100	100
84 - DIREZIONE TPL E TRASPORTO PRIVATO	102220151	Rilascio autorizzazioni per l'apertura di autoscuole, officine di revisione, studi di consulenza automobilistica, scuole nautiche. Rilascio autorizzazioni per accesso al mercato per attività di noleggio con conducente. Rilascio licenze per trasporto merci in conto proprio. Rilascio di attestato di idoneità professionale all'esercizio. Iscrizione all'albo degli autotrasportatori per conto terzi e verifica del possesso dei requisiti per le imprese già iscritte. Espletamento delle procedure di esame.	Maria Cecilia Tosi		Mantenimento	100	100
	10520214	Istituzione del canone unico: approvazione tariffa e regolamento	Maria Cecilia Tosi		Sviluppo	100	100
	10220191	Attività di monitoraggio del PUMS	Maria Cecilia Tosi	SPECIFICO	Sviluppo	100	100
	10220201	Progettazioni fattibilità tecnico economica, interventi prioritari del PUMS	Maria Cecilia Tosi	SPECIFICO	Sviluppo	100	100
	102320151	Programmazione e gestione del servizio di TPL	Maria Cecilia Tosi	SPECIFICO	Mantenimento	100	100
	10220212	Azioni finalizzate in via sperimentale ad incentivare la diffusione della cultura e della pratica del mobility management, come strumento per migliorare la mobilità, secondo gli obiettivi del PUMS metropolitano	Maria Cecilia Tosi		Sviluppo	100	100
	10220213	Decreto n. 71 del 9 febbraio 2021 del Ministero delle infrastrutture e dei trasporti di concerto con il Ministro dell'Economia e delle finanze e il Ministero dello Sviluppo economico: piano di utilizzo delle risorse assegnate alla CMF	Maria Cecilia Tosi		Sviluppo	100	100
	10220211	Decreto ciclovie approvazione programmi di intervento, realizzazione ciclostazioni metropolitane e coordinamento interventi dei Comuni	Maria Cecilia Tosi		Sviluppo	100	100
	10220214	Azioni per lo sviluppo del mobility	Maria Cecilia Tosi		Sviluppo	100	100
	10220215	Ministero delle Infrastrutture e della Mobilità sostenibili Fondo Progettazione Opere Prioritarie e per la redazione di progetti di fattibilità di piani urbani per la mobilità sostenibile (PUMS) 2021-2023.	Maria Cecilia Tosi		Sviluppo	100	100
	10220216	Supporto ai Comuni per la partecipazione al bando di cui al Decreto 15538/2021	Maria Cecilia Tosi		Sviluppo	100	100
	26						

Dettaglio della media delle percentuali di raggiungimento degli obiettivi:

Unità OG	Codice OG	Descrizione OG	Responsabile OG	Piano Performance	Descrizione Categoria	% Previsione al 31/12	% raggiunta
VIABILITÀ 1							
46 - DIREZIONE VIABILITA' 1	105420211	105420211_6 - Attività gestionali generiche Direzione Viabilità 1	Maria Teresa Carosella		Mantenimento	100	100
	105420162	Pista Sieci Girone e attraversamento pedociclabile Vallina	Carlo Ferrante (fino al 30/06) Riccardo Maurri (dal 01/07), Maria Teresa Carosella (01/11)		Mantenimento	100	100
	1054201516	S.P. 89 CIRCONVALLAZIONE DI RIGNANO 2 LOTTO	Carlo Ferrante (fino al 30/06) Riccardo Maurri (dal 01/07), Maria Teresa Carosella (01/11)		Sviluppo	100	100
95 - P.O. MANUTENZIONE ZONA 1	105420153	S.P. 8 . S.P. 107, S.P. 131 :INTERVENTI MESSA IN SICUREZZA PER CANTIERE TERZA CORSIA	Carlo Ferrante (fino al 30/06) Riccardo Maurri (dal 01/07), Maria Teresa Carosella (01/11)		Sviluppo	100	70
	105420156	Attività di gestione e manutenzione ordinaria e straordinaria zona 1	Carlo Ferrante (fino al 30/06) Riccardo Maurri (dal 01/07), Maria Teresa Carosella (01/11)	SPECIFICO	Mantenimento	100	100
	10520194	SP 306 "Casolana-Riolese" - Interventi di consolidamento del movimento franoso al km 35+300 in territorio di Palazuolo sul Senio	Carlo Ferrante (fino al 30/06) Riccardo Maurri (dal 01/07), Maria Teresa Carosella (01/11)		Sviluppo	100	100
94 - P.O. MANUTENZIONE ZONA 2	10520212	INTERVENTO DI MANUTENZIONE STRAORDINARIA AL PONTE SULLA SR 302 AL KM 27+930	Carlo Ferrante (fino al 30/06) Riccardo Maurri (dal 01/07), Maria Teresa Carosella (01/11)		Sviluppo	100	100
	105420157	Attività di gestione e manutenzione ordinaria e straordinaria zona 2	Carlo Ferrante (fino al 30/06) Riccardo Maurri (dal 01/07), Maria Teresa Carosella (01/11)	SPECIFICO	Mantenimento	100	100
	10520213	INTERVENTO DI MANUTENZIONE STRAORDINARIA AL PONTE SULLA SR 302 AL KM 35+250	Carlo Ferrante (fino al 30/06) Riccardo Maurri (dal 01/07), Maria Teresa Carosella (01/11)		Sviluppo	100	100
	9						
VIABILITÀ 2							
47 - DIREZIONE VIABILITA'	10520191	ADEGUAMENTO E RISANAMENTO PONTI E VIADOTTI DI COMPETENZA	Carlo Ferrante (fino al 30/06) Riccardo Maurri (dal 01/07)		Mantenimento	100	68
	10520202	S.P. 11 Pisana per Fucecchio Risanamento impalcato ponte sul fiume Arno tra le loc. Marcignana e Bassa	Carlo Ferrante (fino al 30/06) Riccardo Maurri (dal 01/07)		Sviluppo	100	100
	105420151	Attività gestionali generiche Direzione Viabilità	Carlo Ferrante (fino al 30/06) Riccardo Maurri (dal 01/07)		Mantenimento	100	100
	1054201518	S.P. 12 COSTRUZIONE VARIANTE DI S. VINCENZO A TORRI COMUNE DI SCANDICCI	Carlo Ferrante (fino al 30/06) Riccardo Maurri (dal 01/07)	SPECIFICO	Sviluppo	100	95
	105420154	PARCHEGGIO SCAMBIATORE DI BADIA A SETTIMO E PASSERELLA DI COLLEGAMENTO CON LA STAZIONE FERROVIARIA LOC. SAN DONNINO	Carlo Ferrante (fino al 30/06) Riccardo Maurri (dal 01/07)		Sviluppo	100	99
64 - P.O. MANUTENZIONE ZONA 3	1054201522	ATTIVITA' DI GESTIONE E MANUTENZIONE ORDINARIA E STRAORDINARIA ZONA 3	Carlo Ferrante (fino al 30/06) Riccardo Maurri (dal 01/07)	SPECIFICO	Mantenimento	100	100
	10520192	SP 64 CERTALDESE - NUOVA ROTATORIA IN CORRISPONDENZA DELL'INNESTO CON LA SP 1 "DI SAN GIMIGNANO" IN PROVINCIA DI SIENA	Carlo Ferrante (fino al 30/06) Riccardo Maurri (dal 01/07)		Sviluppo	100	100
	10520193	REALIZZAZIONE DI UN PERCORSO CICLOPEDONALE IN AFFIANCO AL PONTE DELLA SP 106 "TRAVERSA DI LIMITE" SUL FIUME ARNO	Carlo Ferrante (fino al 30/06) Riccardo Maurri (dal 01/07)		Sviluppo	100	80
97 - P.O. GLOBAL SERVICE RETE VIARIA METROPOL	10520211	INTERVENTO DI MANUTENZIONE STRAORDINARIA AL PONTE SUL FIUME PESA SULLA SR 2 AL KM 270+500	Carlo Ferrante (fino al 30/06) Riccardo Maurri (dal 01/07)		Sviluppo	25	30
	10520195	Gestione contratto Global Service per manutenzione ordinaria e straordinaria rete viaria metropolitana	Carlo Ferrante (fino al 30/06) Riccardo Maurri (dal 01/07)	SPECIFICO	Mantenimento	100	100
	105120152	SCG FI-PI-LI GESTIONE CONTRATTO GLOBAL SERVICE, INTERVENTI DI MANUTENZIONE ORDINARIA	Carlo Ferrante (fino al 30/06) Riccardo Maurri (dal 01/07)	SPECIFICO	Mantenimento	100	95
	11						

Dettaglio della media delle percentuali di raggiungimento degli obiettivi:

Unità OG	Codice OG	Descrizione OG	Responsabile OG	Piano Performance	Descrizione Categoria	% Previsione al 31/12	% raggiunta
EDILIZIA							
20 - P.O. MANUTENZIONE IMMOBILI ZONA B	1620201	Demolizione capannone Turbone	Gianni Paolo Cianchi		Mantenimento	100	100
	4220204	Liceo Michelangelo impianti elettrici	Gianni Paolo Cianchi		Mantenimento	100	100
	1620212	Restauro conservativo facciata Palazzo Medici Riccardi	Gianni Paolo Cianchi		Mantenimento	100	30
	95220151	Manutenzione del Parco Mediceo di PRATOLINO	Gianni Paolo Cianchi	SPECIFICO	Mantenimento	100	78
	4220213	Adeguamento sismico edifici scolastici - Ist. Fermi	Gianni Paolo Cianchi	SPECIFICO	Mantenimento	100	100
	4220217	Manutenzione Ordinaria Immobili Scolastici - Zona B	Gianni Paolo Cianchi		Mantenimento	100	100
	4220218	Manutenzione Straordinaria Adeguamento Immobili Scolastici - Zona B	Gianni Paolo Cianchi		Mantenimento	100	100
	4220219	Restauro e consolidamento coperture del Liceo Michelangelo	Gianni Paolo Cianchi		Sviluppo	100	100
27 - P.O. MANUTENZIONE IMMOBILI ZONA A	4220193	ISTITUTO CHINO CHINI - LAVORI DI AMPLIAMENTO PER REALIZZAZIONE DI N° 18 AULE: Collaudo	Gianni Paolo Cianchi		Sviluppo	100	100
	42120174	ISTITUTO BALDUCCI - LAVORI REALIZZAZIONE N° 8 NUOVE AULE: Collaudo	Gianni Paolo Cianchi		Sviluppo	100	100
	4220211	Adeguamento sismico Liceo Rodolico succursale	Gianni Paolo Cianchi	SPECIFICO	Mantenimento	100	100
	4220202	Riqualificazione e restauro coperture Istituto Pascoli	Gianni Paolo Cianchi	SPECIFICO	Mantenimento	100	100
	4220212	Riqualificazione edifici scolastici	Gianni Paolo Cianchi		Sviluppo	100	100
	42120151	Manutenzione Ordinaria Immobili Scolastici - Zona A	Gianni Paolo Cianchi		Mantenimento	100	100
	42120152	Manutenzione Straordinaria Adeguamento Immobili Scolastici - Zona A	Gianni Paolo Cianchi		Mantenimento	100	100
44 - DIREZIONE EDILIZIA E ATTIVITA' MANUTENTIVE	1620202	Riqualificazione Palazzo Medici Riccardi	Gianni Paolo Cianchi		Mantenimento	100	88
	1620203	Lavori Complesso Sant'Orsola	Gianni Paolo Cianchi		Sviluppo	100	100
	4220195	Verifiche di vulnerabilità sismica sugli edifici scolastici	Gianni Paolo Cianchi		Mantenimento	100	100
	4220205	INTERVENTI EDILIZIA SCOLASTICA A SEGUITO DEL COVID-19	Gianni Paolo Cianchi		Sviluppo	100	100
	16120152	MANUTENZIONE ORDINARIA IMMOBILI NON SCOLASTICI	Gianni Paolo Cianchi		Mantenimento	100	100
	16120153	MANUTENZIONE STRAORDINARIA - ADEGUAMENTO IMMOBILI NON SCOLASTICI	Gianni Paolo Cianchi		Mantenimento	100	100
	4220192	ISTITUTO ALBERGHIERO BUONTALENTI - REALIZZAZIONI NUOVE CUCINE: Direzione dei lavori	Gianni Paolo Cianchi		Sviluppo	100	98
	4220197	ADEGUAMENTO SISMICO EDIFICI SCOLASTICI - Leonardo da Vinci	Gianni Paolo Cianchi		Mantenimento	100	59
	4220198	ADEGUAMENTO ANTINCENDIO EDIFICI SCOLASTICI - ISA Sesto F.no, Capponi, Salvemini	Gianni Paolo Cianchi		Mantenimento	100	100
	42201912	Sostituzione edilizia Istituti Meucci e Galilei	Gianni Paolo Cianchi	SPECIFICO	Sviluppo	100	99
	42201914	Riqualificazione ed ampliamento impianti sportivi degli edifici scolastici	Gianni Paolo Cianchi		Sviluppo	100	98
	4220214	Intervento di completamento dei laboratori dell'Istituto Ferraris di Empoli - Bioarchitettura	Gianni Paolo Cianchi, Riccardo Mauri		Sviluppo	100	100
	4220215	Realizzazione nuovo edificio scolastico nel polo di San Salvi	Gianni Paolo Cianchi, Riccardo Mauri		Sviluppo	100	100
	28						

Dettaglio della media delle percentuali di raggiungimento degli obiettivi:

Unità OG	Codice OG	Descrizione OG	Responsabile OG	Piano Performance	Descrizione Categoria	% Previsione al 31/12	% raggiunta
PROGETTI STRATEGICI							
01 - P.O. PIANIFICAZIONE STRATEGICA	81120161	PIT (PIANO INTEGRATO TERRITORIALE DELLA PIANA FIORENTINA)	Riccardo Maurri (fino al 30/06) Carlo Ferrante (dal 01/07)	SPECIFICO	Sviluppo	100	95
	81120201	Redazione dell'Agenda Metropolitana Sostenibile	Riccardo Maurri (fino al 30/06) Carlo Ferrante (dal 01/07)		Sviluppo	100	97
	14120191	SVILUPPO ECONOMICO	Riccardo Maurri (fino al 30/06) Carlo Ferrante (dal 01/07)		Mantenimento	100	97
	81120151	Gestione del PTCP e redazione nuovo PTM	Riccardo Maurri (fino al 30/06) Carlo Ferrante (dal 01/07)		Sviluppo	100	100
	10520203	PISTA CICLABILE FIRENZE-ROSANO	Riccardo Maurri (fino al 30/06) Carlo Ferrante (dal 01/07)		Sviluppo	100	95
	81120162	Superstrada ciclabile Firenze-Prato	Riccardo Maurri (fino al 30/06) Carlo Ferrante (dal 01/07)	SPECIFICO	Sviluppo	100	100
	8120211	Concezione ed elaborazione proposte da candidare sul bando qualità dell'abitare d.m. 16/09/2020	Riccardo Maurri (fino al 30/06) Carlo Ferrante (dal 01/07)		Sviluppo	100	100
03 - PIANO STRATEGICO	11320161	PIANO STRATEGICO METROPOLITANO	Riccardo Maurri (fino al 30/06) Carlo Ferrante (dal 01/07)		Sviluppo	100	100
	11320171	ATTUAZIONE BANDO PER LA RIQUALIFICAZIONE DELLE PERIFERIE	Riccardo Maurri (fino al 30/06) Carlo Ferrante (dal 01/07)		Sviluppo	100	100
42 - VINCOLO IDROGEOLOGICO	81120163	ATTIVITA' VINCOLO IDROGEOLOGICO	Riccardo Maurri (fino al 30/06) Carlo Ferrante (dal 01/07)		Mantenimento	100	100
90 - DIRITTO ALLO STUDIO E MANIFESTAZIONI SPORTIVE	61120151	Iniziative per lo sport e sostegno alle manifestazioni organizzate da terzi	Riccardo Maurri (fino al 30/06) Carlo Ferrante (dal 01/07)		Sviluppo	100	90
	42220151	Servizi Scolastici	Riccardo Maurri (fino al 30/06) Carlo Ferrante (dal 01/07)		Mantenimento	100	100
	46120151	Servizi Educativi	Riccardo Maurri (fino al 30/06) Carlo Ferrante (dal 01/07)		Mantenimento	100	100
96 - PROGETTI STRATEGICI	42120156	Costruzione del nuovo Liceo Agnoletti Sesto F.no	Riccardo Maurri (fino al 30/06) Carlo Ferrante (dal 01/07)	SPECIFICO	Sviluppo	100	100
	421201613	Lavori costruzione IPSS Elsa Morante	Riccardo Maurri (fino al 30/06) Carlo Ferrante (dal 01/07)		Sviluppo	100	100
	421201617	Costruzione prefabbricato Istituto Saffi	Riccardo Maurri (fino al 30/06) Carlo Ferrante (dal 01/07)		Sviluppo	100	100
	42120175	Costruzione del nuovo Istituto Ferraris-Brunelleschi a Empoli	Riccardo Maurri (fino al 30/06) Carlo Ferrante (dal 01/07)		Sviluppo	100	100
	42120181	Ristrutturazione e ampliamento del Liceo Virgilio in via Fabiani a Empoli	Riccardo Maurri (fino al 30/06) Carlo Ferrante (dal 01/07)		Sviluppo	100	95
	4220191	Costruzione edificio aule Unifi Sesto F.no	Riccardo Maurri (fino al 30/06) Carlo Ferrante (dal 01/07)		Sviluppo	100	100
	42201913	ADEGUAMENTO ANTINCENDIO EDIFICI SCOLASTICI - Cellini, Vasari sede, Enriques, Vasari succursale, ISA Firenze, Saffi, Pontormo	Riccardo Maurri (fino al 30/06) Carlo Ferrante (dal 01/07)		Mantenimento	100	96
	81120182	Lavori Ampliamento Istituto Rodolico via del Podestà	Riccardo Maurri (fino al 30/06) Carlo Ferrante (dal 01/07)		Sviluppo	100	100
	4220216	Costruzione del nuovo Liceo Artistico Virgilio in Via Raffaello Sanzio a Empoli	Riccardo Maurri (fino al 30/06) Carlo Ferrante (dal 01/07)		Sviluppo	100	100
	1054201513	SR 222 REALIZZAZIONE VARIANTE DI GRASSINA	Carlo Ferrante (fino al 30/06) Riccardo Maurri (dal 01/07)		Sviluppo	100	100
88 - P.O. SICUREZZA SUI LUOGHI DI LAVORO	110220151	SAFETY E SECURITY: LA CITTÀ METROPOLITANA PER LA SICUREZZA DEI LUOGHI DI LAVORO	Laura Monticini (fino al 05/08), Carlo Ferrante (dal 09/08)	SPECIFICO	Mantenimento	100	88
	24						

Dettaglio della media delle percentuali di raggiungimento degli obiettivi:

Unita OG	Codice OG	Descrizione OG	Responsabile OG	Piano Performance	Descrizione Categoria	% Previsione al 31/12	% raggiunta
COMMISSARIO FIBBIANA							
93 - COMMISSARIO FIBBIANA 1 E 2	91120171	COMPLETAMENTO LAVORI CASSE DI ESPANSIONE DI FIBBIANA 1 E 2 SUL FIUME ARNO	Cesare Calocchi		Sviluppo	100	55
	1						
COMMISSARIO 429							
92 - COMMISSARIO SRT 429	105420171	SRT 429 - OPERE DI COMPLETAMENTO LOTTO 4 e 5 - OPERE COMPLEMENTARI DI MESSA IN SICUREZZA IDRAULICA	Alessandro Annunziati		Sviluppo	100	100
	1						
OBIETTIVI DI ENTE							
PRES - SINDACO	1120211	Introduzione Lavoro Agile	Tutti i dirigenti	SPECIFICO	Sviluppo	100	100
	1120181	GESTIONE EFFICIENTE DELL'AMMINISTRAZIONE	DIRIGENTI	SPECIFICO	Sviluppo	100	100
	1120182	CITTA' METROPOLITANA PIU' BELLA E FUNZIONALE	DIRIGENTI	SPECIFICO	Sviluppo	100	98
	3						

Referto Controllo di Gestione



Sez. 4 - Adempimenti e monitoraggio
di cui alla L. 266/2005

4 - ADEMPIMENTI E MONITORAGGIO DI CUI ALLA L. 266/2005

Nel corso del secondo semestre 2021, in adempimento all'articolo 1, comma 173, della Legge 266/2005 commi 9, 10, 56 e 57, sono stati trasmessi alla competente sezione della Corte dei Conti gli atti di spesa (provvedimenti di impegno o di autorizzazione ed altri atti di spesa) relativi a studi ed incarichi di consulenza, mostre, convegni, relazioni pubbliche pubblicità e rappresentanza, di importo (singolo e definitivo) superiore a € 5.000,00 come di seguito indicato:

- **Primo trimestre 2021** – nota protocollo n. 1270 del 30/04/2021, con la quale sono stati trasmessi i seguenti atti di spesa: Determina Dirigenziale **n. 535** del 11/03/2020; Determina Dirigenziale **n. 143** del 25/01/2021;
- **Secondo trimestre 2021** - nota protocollo n. 1916 del 05/07/2021, con la quale sono stati trasmessi i seguenti atti di spesa: Determina Dirigenziale **n. 1258** del 18/06/2021; Determina Dirigenziale **n. 1290** del 18/06/2021; Determina Dirigenziale **n. 1292** del 18/06/2021;
- **Terzo trimestre 2021** - nota protocollo n. 2901 del 22/10/2021, con la quale sono stati trasmessi i seguenti atti di spesa: Determina Dirigenziale **n. 1914** del 22/09/2021; Determina Dirigenziale **n. 1868** del 17/09/2021; Determina Dirigenziale **n. 1731** del 02/09/2021; Determina Dirigenziale **n. 1727** del 02/09/2021;
- **Quarto trimestre 2021** – nota protocollo n. 304 del 01/02/2022, con la quale sono stati trasmessi i seguenti atti di spesa: Determina Dirigenziale **n. 2027** del 05/10/2021; Determina Dirigenziale **n. 2276** del 28/10/2021; Determina Dirigenziale **n. 2502** del 19/11/2021; Determina Dirigenziale **n. 2608** del 01/12/2021; Determina Dirigenziale **n. 2764** del 15/12/2021; Determina Dirigenziale **n. 2882** del 23/12/2021;

La Città Metropolitana di Firenze ha trasmesso gli atti assunti nel 2° semestre 2021 tramite la piattaforma servizi online CON.TE (CONtabilità TErritoriale), che permette agli Organi di Revisione economico-finanziaria delle Regioni di inviare alle Sezioni Regionali di controllo della Corte dei Conti la Relazione - Questionario sviluppata ogni anno sulla base delle Linee Guida approvate annualmente ai sensi dell'articolo 1, comma 3 del D.L. n.174 del 10/10/2012.

Referto Controllo di Gestione



Sez. 5 – Monitoraggio delle Spese

MONITORAGGIO SPESE

A partire dal 1° gennaio 2020 l'articolo 57 comma 2 del DL 26 ottobre 2019, n. 124 (c.d. "Decreto fiscale") convertito in L 19 dicembre 2019, n. 157, dispone la cessazione dell'applicazione agli enti locali di una serie di disposizioni in materia di contenimento e di riduzione della spesa, che riguardano sia spese che possono considerarsi facoltative (come quelle per mostre, convegni, sponsorizzazioni, consulenze) sia spese riferite a esigenze operative dell'organizzazione (come quelle per le missioni, per la formazione e per i veicoli).

Di particolare interesse per l'Ente la cessazione delle seguenti disposizioni:

- articolo 6, commi 7 (incarichi di collaborazione autonoma), 8 (convegni, pubblicità, rappresentanza e relazioni pubbliche), 9 (sponsorizzazioni), 12 (missioni) e 13 (formazione), del DL 31 maggio 2010, n. 78, convertito, con modificazioni, in L 30 luglio 2010, n. 122;
- articolo 5, comma 2 (acquisto, manutenzione, noleggio ed esercizio di autovetture, acquisto di buoni taxi), del DL 6 luglio 2012, n. 95, convertito, con modificazioni, in L 7 agosto 2012, n. 135;
- articolo 2, comma 594 (adozione piani triennali per la razionalizzazione dell'utilizzo di dotazioni strumentali, anche informatiche, delle autovetture di servizio, dei beni immobili ad uso abitativo o di servizio), della L 24 dicembre 2007, n. 244;

Permane, ai sensi dell'art. 1 comma 173 della L. 266/2005, l'obbligo di trasmissione trimestrale dall'Ufficio Controllo di Gestione alla sezione regionale di controllo della Corte dei Conti, degli atti di impegno di spesa superiore ad € 5.000,00 adottati e inerenti a studi, incarichi di consulenza come anche quelli relativa a convegni, pubblicità, rappresentanza e relazioni pubbliche.

1. INCARICHI DI COLLABORAZIONE AUTONOMA E INCARICHI DI RICERCA, STUDIO E CONSULENZA.

Cessa l'applicazione di quanto disposto dall'articolo 6, comma 7 (incarichi di collaborazione autonoma) del DL 78/2010, convertito in L. 122/2010, ai sensi dell'art. 57 comma 2 del DL n. 124/2019 (c.d. "Decreto fiscale") e dunque l'eliminazione dei limiti su tali tipologie di spesa.

Permane, ai sensi dell'art. 1 comma 173 della L. 266/2005, l'obbligo di trasmissione trimestrale dall'Ufficio Controllo di Gestione alla sezione regionale di controllo della Corte dei Conti, degli atti di impegno di spesa superiore ad € 5.000,00 adottati e inerenti a studi, incarichi di consulenza

Per l'anno 2021 si rileva, a seguito di opportuna ricognizione effettuata dal Direttore Generale (nota prot. int. 2899/2020 del 25-11-2020) che non sono previsti incarichi di collaborazione autonoma, ad esclusione di quelli riferiti alle attività istituzionali stabilite dalla legge, che non vengono inseriti nel Programma delle collaborazioni autonome.

Monitoraggio

Al 31/12/2021 non risultano impegni relativi a tale tipologia di spesa. Non sono stati effettuati invii alla Corte dei Conti relativi a tale tipologia di spesa.

Infine nella tabella che segue sono riportati i capitoli 2021 relativa al V Livello 2020305001 "Incarichi professionali per la realizzazione di investimenti"(con stanziamenti, impegni, disponibilità e liquidato).

Capitolo/Art.	Descrizione	Stanz. Attuale	Impegni Comp.	Disponibilità	Liquidato Comp.
19183/0	SPESE TECNICHE PASSERELLA CICLABILE SULL'ARNO COMPIOBBI E VALLINA CAP. E 1814	32.172,73	16.589,22	15.583,51	16.589,22
19532/0	FONDO PROGETTAZIONE INTERVENTI PRIORITARI AR.202,DLGS 18/4/2016 N. 50 CAP. E 736	1.002.113,61	722.999,54	279.114,07	641.900,65
19537/0	FONDO PROGETTAZIONE ENTI LOCALI ART.1 C.1079 L. 27/12/2017 N. 205 CAP. E 737	304.301,28	240.807,55	63.493,73	178.059,47
19681/0	INCARICO DI PROGETTAZIONE SCUOLA VIA FABIANI EMPOLI FIN. AV. EC. - VIRGILIO (SEDE ESISTENTE)	26.700,94	26.700,94	0,00	26.700,94
19890/0	SPESE PER PROGETTAZIONE E VALIDAZIONE ISTITUTO MEUCCI E GALILEI FIN. CAP. E 921	221.863,34	221.863,34	0,00	221.863,34
20038/0	SPESE PER PROGETTAZIONE ENTI LOCALI FIN. AV. EC.	50.288,95	48.131,35	2.157,60	43.048,62
20042/0	COFINANZIAMENTO FONDO PROGETTAZIONE INSEDIAMENTI PRIORITARI AR.202,DLGS 18/4/2016 N. 50 FIN. AV. AMM.NE VINCOLATO	79.801,56	30.451,20	49.350,36	0,00
20098/0	SPESE PER PROGETTAZIONE FATTIBILITA' RIUSO SPAZIO IN COMUNE DI PONTASSIEVE FIN. AV. AMM.NE VINCOLATO	50.703,20	0,00	50.703,20	0,00
20244/0	INCARICHI PER PROGETTI SCUOLE DI COMPETENZA CITTA' METROPOLITANA FIN. AV. EC.	117.368,80	87.179,20	30.189,60	87.179,20
20546/0	SPESE PER INCARICHI PER SERVIZI INERENTI IL TPL FIN. AV. AMM.NE VINCOLATO	15.796,14	15.796,14	0,00	0,00
21001/0	SPESE PER PROGETTAZIONE FATTIBILITA' RIUSO SPAZIO IN COMUNE DI PONTASSIEVE CAP. E 884	65.277,44	28.677,44	36.600,00	28.677,44
Totale Codice V Livello 2020305001		1.966.387,99	1.439.195,92	527.192,07	1.244.018,88

2 CONVEGNI, PUBBLICITÀ, RAPPRESENTANZA E RELAZIONI PUBBLICHE

Per convegni, pubblicità, rappresentanza e relazioni pubbliche, è cessata l'applicazione di quanto disposto dall'articolo 6, comma 8 del DL 78/2010, convertito in L 122/2010, ai sensi dell'articolo 57 comma 2 del DL n. 124/2019 (c.d. "Decreto fiscale") e dunque viene meno il limite su tali tipologie di spesa.

Permane, ai sensi dell'art. 1 comma 173 della L. 266/2005, l'obbligo di trasmissione trimestrale dall'Ufficio Controllo di Gestione alla sezione regionale di controllo della Corte dei Conti, degli **atti di impegno di spesa superiore ad € 5.000,00 adottati e inerenti a convegni, pubblicità, rappresentanza e relazioni pubbliche.**

Monitoraggio

Nel corso del 2021 sono stati inviati alla Corte dei Conti i seguenti atti:

- N. 535 del 11/03/2020 "Impegno della spesa relativa all'affidamento del contratto di servizio con il soggetto controllato associazione Mus.e, annualità 2020/2022" per € 18.769,19 sul cap. 19866 V livello 1030215999 "Altre spese per contratti di servizio pubblico"
- N. 143 del 25/01/2021 "Gestione in house providing della società Florence Multimedia srl. Attività 2021/2022 di cui al contratto di servizio approvato con d.c.m. 95/2020. impegno di spesa annualità." per € 130.000,00 sul cap. 19146 V livello 1030215999 "Altre spese per contratti di servizio pubblico"
- N. 1285 del 18/06/2021 "Affidamento diretto a Florence multimedia srl unipersonale Società in house del servizio di comunicazione e organizzazione della cerimonia inaugurale della prima edizione delle olimpiadi metropolitane dello sport della Città metropolitana di Firenze per un importo complessivo di € 46.620,00 iva compresa." per € 46.620,10 sul cap. 20510 V livello 1030299999 "Altri servizi diversi n.a.c."
- N. 1290 del 18/06/2021 "Affidamento al dott. Giulio Benevento del servizio di coordinatore organizzativo e supporto al rup nell'ambito delle olimpiadi metropolitane dello sport 21.6.2021" per € 7.500,00 sul cap. 20510 V livello 1030299999 "Altri servizi diversi n.a.c."
- N. 1292 del 18/06/2021 "Affidamento alla società UISP del servizio di organizzazione e gestione degli eventi sportivi e della cerimonia di chiusura delle olimpiadi metropolitane dello sport 21.6.2021 – 14.7.2021" per € 56.071,20 sul cap. 20510 V livello 1030299999 "Altri servizi diversi n.a.c."
- N. 1727 del 02/09/2021 "Affidamento alla società avventura urbana srl del servizio di accompagnamento e supporto alla realizzazione delle attività di comunicazione e autovalutazione del progetto integrato territoriale pit – piana fiorentina- coordinato dalla città metropolitana di Firenze (PSR 2014- 2020)" per € 6.999,99 sul cap. 20070 V livello 1030299999 "Altri servizi diversi n.a.c."
- N. 1731 del 02/09/2021 "Determina a contrarre per la fornitura di volumi a stampa relativi agli scavi archeologici e alla realizzazione del percorso archeologico di Palazzo Medici Riccardi" per € 14.640,00 sul cap. 19980 V livello 10302130049 "Stampa e rilegatura."

- N. 1868 del 17/09/2021 “Scheda peg 10220191_1 determina a contrarre per l'affidamento di un servizio di fornitura della stampa di materiale divulgativo” per € 8.430,20 sul cap. 20502 V livello 10302130049 “Stampa e rilegatura.”
- N. 1914 del 22/09/2021 “Affidamento servizi per organizzazione della mostra "la festa di dante. un viaggio nella commedia". Biblioteca Moreniana fino al 16 novembre 2021.” per € 8.000,00 sul cap. 20491 V livello 1030215999 “Altre spese per contratti di servizio pubblico.”
- N. 2027 del 05/10/2021 “Determina di affidamento della fornitura di volumi a stampa relativi agli scavi archeologici e alla realizzazione del percorso archeologico di Palazzo Medici Riccardi.” per € 14.640,00 sul cap. 19980 V livello 1030213004 “Stampa e rilegatura.”
- N. 2276 del 28/10/2021 “Approvazione del disciplinare per la progettazione, organizzazione e realizzazione della mostra “il diamante fiorentino” presso le sale espositive del primo piano di Palazzo Medici Riccardi dal 26.11.2021 al 26.01.2022, e assunzione dell’impegno di spesa anno 2021 a favore dell’associazione MUS.E.” per € 14.000,00 sul cap. 20491 V livello 1030215999 “Altre spese per contratti di servizio pubblico.”
- N. 2502 del 19/11/2021 “Trasferimenti a ADFCVB-Destination Florence Convention And Visitors Bureau SCRL per iniziative in materia di turismo. Approvazione Progetto Terre Di Mezzo Editore.” per € 14.700,00 sul cap. 20357 V livello 1040399999 “Trasferimenti correnti a altre imprese”
- N. 2608 del 01/12/2021 “Affidamento servizi per organizzazione della conferenza “Leone X Papa Fiorentino” in occasione dei 500 anni dalla morte di Leone. 01.12.2021 Palazzo Medici Riccardi” per € 5.500,00 sul cap. 19866 V livello 1030215999 “Altre spese per contratti di servizio pubblico.”
- N. 2764 del 15/12/2021 “Approvazione del disciplinare per la progettazione, organizzazione e realizzazione della mostra “Benozzo Gozzoli e la Cappella dei Magi” presso le sale espositive del primo museo mediceo di Palazzo Medici Riccardi sino al 20.03.2022, e assunzione dell’impegno di spesa anno 2021 a favore dell’associazione MUS.E.” per € 170.000,00 sui cap. 20671, 20672, 20674 V livello 1030215999 “Altre spese per contratti di servizio pubblico.”
- N. 2882 del 23/12/2021 “Affidamento servizi per la progettazione, organizzazione e realizzazione della rassegna F- Light sino al 09.01.2022, e assunzione dell’impegno di spesa anno 2021 a favore dell’associazione MUS.E.” per € 50.000,00 sul cap. 20669 V livello 1030299999 “Altri servizi diversi n.a.c.”

Per un totale di € 565.870,68.

Monitoraggio V livelli inerenti a **convegni, mostre, pubblicità, rappresentanza e relazioni pubbliche al 31/12/2021**

Nella tabella che segue sono riportati i capitoli 2021 (con stanziamenti, impegni, disponibilità e pagato) dedicati alla presente tipologia di spesa relativamente ai seguenti V livelli:

1030102009 Beni per attività di rappresentanza

Capitolo/Art.	Descrizione	Stanz. Attuale	Impegni Comp.	Disponibilità	Liquidato Comp.
19509/0	ACQUISTO BENI PER ATTIVITA' DI RAPPRESENTANZA D.L. 78	3.000,00	3.000,00	0,00	0,00
19511/0	ACQUISTO BENI PER ATTIVITA' DI RAPPRESENTANZA SPESE ECONOMICHE	1.000,00	984,50	15,50	283,80

Totale Codice V Livello 1030102009	4.000,00	3.984,50	15,50	283,80
---	----------	----------	-------	--------

1030299011 Servizi per attività di rappresentanza

Capitolo/Art.	Descrizione	Stanz. Attuale	Impegni Comp.	Disponibilità	Liquidato Comp.
19510/0	PRESTAZIONI DI SERVIZI PER ATTIVITA' DI RAPPRESENTANZA D.L.78	8.000,00	573,40	7.426,60	573,40
Totale Codice V Livello 1030299011		8.000,00	573,40	7.426,60	573,40

1030202005 Organizzazione e partecipazione a manifestazioni e convegni

Capitolo/Art.	Descrizione	Stanz. Attuale	Impegni Comp.	Disponibilità	Liquidato Comp.
19775/0	SPESE PER RELAZIONI PUBBLICHE MOSTRE CONVEGNI PUBBLICITA D.L.78 PARCO PRATOLINO	1.800,00	0,00	1.800,00	0,00
Totale Codice V Livello 1030202005		1.800,00	0,00	1.800,00	0,00

1030202004 Pubblicità

Capitolo/Art.	Descrizione	Stanz. Attuale	Impegni Comp.	Disponibilità	Liquidato Comp.
17387/0	SPESE PER PUBBLICITA UFFICIO PATRIMONIO	4.719,60	2.964,60	1.755,00	2.964,60
20163/0	SPESE PER DIRETTA STREAMING EVENTI CITTA' METROPOLITANA DI FIRENZE	13.500,00	12.682,60	817,40	8.631,07
Totale Codice V Livello 1030202004		18.219,60	15.647,20	2.572,40	11.595,67

1030202999 Altre spese per relazioni pubbliche, convegni e mostre, pubblicità n.a.c

Capitolo/Art.	Descrizione	Stanz. Attuale	Impegni Comp.	Disponibilità	Liquidato Comp.
18495/0	SPESE PER RELAZIONI PUBBLICHE, CONVEGNI E MOSTRE PUBBLICITA' (ART.6 D.L. 78)	3.000,00	0,00	3.000,00	0,00
18628/0	PRESTAZIONI DI SERVIZI PER INIZIATIVE RELATIVE A GEMELLAGGI ART.6 D.L. 78	5.000,00	0,00	5.000,00	0,00
19710/0	SPESE PER RELAZIONI PUBBLICHE C.M. D.L. 78	43.000,00	6.576,65	36.423,35	6.576,65
Totale Codice V Livello 1030202999		51.000,00	6.576,65	44.423,35	6.576,65

3 MISSIONI DEL PERSONALE DIPENDENTE

Per le missioni è cessata l'applicazione di quanto disposto dall'articolo 6, comma 12 del DL 78/2010, convertito in L 122/2010, ai sensi dell'articolo 57 comma 2 del DL n. 124/2019 (c.d. "Decreto fiscale") e dunque viene meno il limite su tali tipologie di spesa.

Monitoraggio

Nella tabella che segue sono riportati i capitoli 2021 relativa al V Livello 1030202001 (con stanziamenti, impegni, disponibilità e liquidato) per le missioni del personale dipendente.

Capitolo/Art.	Descrizione	Stanz. Attuale	Impegni Comp.	Disponibilità	Liquidato Comp.
8470/0	TRASFERTE - VIABILITA' - ART.6 D.L. 78/2010	1.000,00	1.000,00	0,00	1.000,00
18883/0	TRASFERTE RISORSE UMANE ART.6 D.L. 78	900,00	0,00	900,00	0,00
18884/0	TRASFERTE ALTRI ORDINI DI ISTRUZIONE NON UNIVERSITARIA ART.6 D.L. 78	3.000,00	377,90	2.622,10	377,90
18887/0	TRASFERTE - PROTEZIONE CIVILE ART.6 D.L. 78	500,00	0,00	500,00	0,00
19386/0	TRATTAMENTO DI MISSIONE E RIMBORSI SPESE VIABILITA'	5.850,00	850,00	5.000,00	247,88
19388/0	TRATTAMENTO DI MISSIONE E RIMBORSI SPESE VIAGGI - RISORSE UMANE	1.469,31	469,31	1.000,00	105,80
19389/0	TRATTAMENTO DI MISSIONE E RIMBORSI SPESE VIAGGI - ISTRUZIONE	765,00	4,50	760,50	4,50
19391/0	TRATTAMENTO DI MISSIONE E RIMBORSI SPESE VIAGGI - TURISMO CAP. E 262/2	1.000,00	6,00	994,00	6,00
19392/0	TRATTAMENTO DI MISSIONE E RIMBORSI SPESE VIAGGI - PROTEZIONE CIVILE	2.000,00	39,00	1.961,00	0,00
19393/0	RIMBORSI SPESE DIRIGENTE ART. 110 C. 2 RELAZIONI INTERNAZIONALI E FINANZIAMENTI EUROPEI T.D	500,00	0,00	500,00	0,00
19545/0	TRASFERTE - SEGRETERIA GENERALE EX ART.6 D.L. 78	1.250,00	105,55	1.144,45	105,55
19546/0	TRASFERTE - AVVOCATURA - ART.6 D.L. 78	3.000,00	28,40	2.971,60	28,40
19547/0	TRASFERTE - STAFF SINDACO - ART.6 D.L. 78	5.900,00	281,70	5.618,30	281,70
19548/0	TRASFERTE - TPL - ART.6 D.L. 78	300,00	0,00	300,00	0,00
19549/0	TRASFERTE - EDILIZIA - VIABILITA' - ART.6 D.L. 78/2010	500,00	0,00	500,00	0,00
19550/0	TRASFERTE - GARE E CONTRATTI - ART.6 D.L. 78/2010	2.300,00	0,00	2.300,00	0,00
19551/0	TRASFERTE - RISORSE FINANZIARIE - ART.6 D.L. 78/2010	4.300,00	0,00	4.300,00	0,00
19552/0	TRASFERTE - SISTEMI INFORMATIVI - ART.6 D.L. 78/2010	1.000,00	155,00	845,00	155,00
19553/0	TRASFERTE - COMUNICAZIONE E INFORMAZIONE - ART.6 D.L. 78/2010	500,00	0,00	500,00	0,00
19555/0	TRASFERTE - PROGETTI STRATEGICI - ART. 6 D.L. 78/2010	1.000,00	19,80	980,20	19,80
19812/0	TRASFERTE - POLIZIA METROPOLITANA - ART.6 D.L. 78/2010	200,00	0,00	200,00	0,00



Referto Controllo di Gestione 2021

20119/0	TRASFERTE - DIREZIONE GENERALE EX ART. 6 DL 78	1.250,00	0,00	1.250,00	0,00
Totale Codice V Livello 1030202001		38.484,31	3.337,16	35.147,15	2.332,53

Nella tabella che segue sono riportati i capitoli 2021 Codice V Livello 1030201002 (con stanziamenti, impegni, disponibilità e pagato) per gli Organi istituzionali dell'amministrazione – Rimborsi

Capitolo/Art.	Descrizione	Stanz. Attuale	Impegni Comp.	Disponibilità	Liquidato Comp.
5150/0	CONSIGLIERI-RIMBORSI SPESE VIAGGIO E ACCESSO ALLA SEDE - ART.84 C.3 D.LGS 267/2000 DL 78/2010	3.000,00	660,50	2.339,50	288,30
18978/0	RIMBORSI SPESE DI VIAGGIO AI SINDACI REVISORI	3.500,00	108,10	3.391,90	54,19
19352/0	SINDACO E CONSIGLIERI - TRASFERTE E MISSIONI FUORI SEDE - ART. 84 C.1 D.LGS 267/2000 ART.2 E 3 DECRETO MIN.INT.4/8/11 DL 78/2010	10.000,00	3.400,70	6.599,30	900,70
19428/0	RIMBORSO SPESE AL COMMISSARIO FIBBIANA	5.000,00	0,00	5.000,00	0,00
Totale Codice V Livello 1030201002		21.500,00	4.169,30	17.330,70	1.243,19

4 FORMAZIONE DEL PERSONALE DIPENDENTE

Per la formazione è cessata l'applicazione di quanto disposto dall'articolo 6, comma 13 del DL 78/2010, convertito in L 122/2010, ai sensi dell'articolo 57 comma 2 del DL n. 124/2019 (c.d. "Decreto fiscale") e dunque viene meno il limite su tali tipologie di spesa.

Monitoraggio

Nella tabella che segue sono riportati i capitoli 2021 con codice V livello: 1030204999 Acquisto di servizi per altre spese per formazione e addestramento n.a.c. (con stanziamenti, impegni, disponibilità e liquidato) dedicati alla formazione del personale

Capitolo/Art.	Descrizione	Stanz. Attuale	Impegni Comp.	Disponibilità	Liquidato Comp.
7722/0	FORMAZIONE DIPENDENTI DELL'ENTE RISORSE UMANE	14.954,00	12.556,26	2.397,74	9.284,26
17560/0	SPESE PER FORMAZIONE DIPENDENTI PERSONALE SEGRETARIO GENERALE	2.500,00	326,13	2.173,87	326,13
18785/0	FORMAZIONE DIPENDENTI DELL'ENTE - VIABILITA'	3.467,14	3.427,14	40,00	3.427,14
18923/0	FORMAZIONE DIPENDENTI PER PIANO NAZIONALE ANTICORRUZIONE	13.500,00	9.307,45	4.192,55	4.910,85
18924/0	FORMAZIONE DIPENDENTI RELATIVA ALL'UTILIZZO DI SISTEMI SOFTWARE DELL'ENTE	7.000,00	7.000,00	0,00	3.452,00
18925/0	FORMAZIONE DIPENDENTI DELL'ENTE OBBLIGATORIA E QUELLA EX DLGS 81/2008	9.000,00	7.835,00	1.165,00	4.330,50
18964/0	FORMAZIONE DIPENDENTI POLIZIA METROPOLITANA	9.982,00	9.732,35	249,65	7.797,05
19796/0	FORMAZIONE DIPENDENTI FUNZIONALE ALL'AGGIORNAMENTO E IMPLEMENTAZIONE AL NUOVO MODELLO ORGANIZZATIVO DELL'ENTE	2.000,00	906,00	1.094,00	906,00
19805/0	FORMAZIONE PERSONALE UFF. GARE E CONTRATTI	4.800,00	3.987,50	812,50	3.307,50
19988/0	FORMAZIONE DIPENDENTI DELL'ENTE PER PROGETTI DI INNOVAZIONE (QUOTA 20% INCENTIVI ART. 113 DLGS 50/2016) VIABILITA' CAP. E 745	5.000,00	640,00	4.360,00	640,00
19989/0	FORMAZIONE DIPENDENTI DELL'ENTE PER PROGETTI DI INNOVAZIONE (QUOTA 20% INCENTIVI ART. 113 DLGS 50/2016) ISTRUZIONE CAP. E 745	10.000,00	659,00	9.341,00	659,00
20062/0	FORMAZIONE DIPENDENTI TURISMO CAP. E 262/2	3.500,00	1.400,00	2.100,00	1.400,00
20242/0	FORMAZIONE DIPENDENTI E CFL (M/P 0105)	21.106,00	21.104,00	2,00	21.104,00
20394/0	FORMAZIONE DIPENDENTI SERVIZI FINANZIARI	10.200,00	8.867,00	1.333,00	7.457,00
20401/0	FORMAZIONE DIPENDENTI E CFL - TPL E SUPPORTO AMMINISTRATIVO FIN. AV. VINCOLATO	15.640,00	15.568,00	72,00	12.886,00
20402/0	FORMAZIONE DIPENDENTI E CFL - UFFICIO CONCESSIONI FIN. AV. VINCOLATO	11.995,34	11.995,34	0,00	11.162,74
20429/0	FORMAZIONE DIPENDENTI - PER LO SVILUPPO DELLE COMPETENZE DIGITALI	18.000,00	18.000,00	0,00	18.000,00
20430/0	FORMAZIONE DIPENDENTI LEGATA AL LAVORO AGILE (VIDEO TERMINALISTI E SMART WORKING)	14.040,00	14.040,00	0,00	14.040,00
Totale Codice V Livello 1030204999		176.684,48	147.351,17	29.333,31	125.090,17

5 AUTOVETTURE, MEZZI E MANUTENZIONI

Per le autovetture è cessata l'applicazione di quanto disposto dall'articolo 5, comma 2 (acquisto, manutenzione, noleggio ed esercizio di autovetture, acquisto di buoni taxi), del DL 6 luglio 2012, n. 95, convertito, con modificazioni, in L 7 agosto 2012, n. 135 e dunque viene meno il limite su tali tipologie di spesa.

Monitoraggio

Nella tabella che segue sono riportati i capitoli 2021 (con stanziamenti, impegni, disponibilità e pagato) dedicati alla presente tipologia di spesa relativamente ai seguenti V livelli:

1030209001 Manutenzione ordinaria e riparazioni di mezzi di trasporto ad uso civile, di sicurezza e ordine pubblico

Capitolo/Art.	Descrizione	Stanz. Attuale	Impegni Comp.	Disponibilità	Liquidato Comp.
16347/0	MANUTENZIONE ORDINARIA E RIPARAZIONE AUTOMEZZI - VIABILITA'	84.640,20	72.919,37	11.720,83	65.302,25
18603/0	MANUTENZIONE ORDINARIA E RIPARAZIONI VIABILITA'	61.971,93	61.970,42	1,51	26.605,67
18796/0	MANUTENZIONE ORDINARIA E RIPARAZIONE AUTOMEZZI - ISTRUZIONE -	5.831,73	5.831,73	0,00	4.984,15
18807/0	MANUTENZIONE ORDINARIA E RIPARAZIONE AUTOMEZZI VIABILITA'	10.000,00	0,00	10.000,00	0,00
19045/0	MANUTENZIONE ORDINARIA E RIPARAZIONE AUTOMEZZI PROTEZIONE CIVILE	44.000,00	29.836,63	14.163,37	29.836,63
19143/0	MANUTENZIONE E RIPARAZIONE AUTOVEICOLI POLIZIA METROPOLITANA	6.700,00	5.703,78	996,22	2.419,54
19530/0	SPESE PER INTERVENTI DI RIPARAZIONE E MANUTENZIONE MEZZI E ATTREZZATURE DEL SERVIZIO DI PROTEZIONE CIVILE FIN AV. AMM.NE VINCOLATO	18.183,83	18.183,83	0,00	14.240,75
19767/0	MANUTENZIONE ORDINARIA E RIPARAZIONI AUTOMEZZI - SERVIZI GENERALI -	29.000,00	25.133,77	3.866,23	20.721,66
19780/0	MANUTENZIONE ORDINARIA E RIPARAZIONI AUTOMEZZI PROGRAMMAZIONE E PROVVEDITORATO	2.000,00	2.000,00	0,00	845,00
19797/0	MANUTENZIONE ORDINARIA E RIPARAZIONE AUTOMEZZI - VIABILITA' -	8.723,40	0,00	8.723,40	0,00
Totale Codice V Livello 1030209001		271.051,09	221.579,53	49.471,56	164.955,65

1020109001 Tassa di circolazione dei veicoli a motore (tassa automobilistica)

Capitolo/Art.	Descrizione	Stanz. Attuale	Impegni Comp.	Disponibilità	Liquidato Comp.
17031/0	TASSA AUTOMOBILISTICA - SERVIZI GENERALI -	12.000,00	8.054,16	3.945,84	8.054,16
18792/0	TASSA AUTOMOBILISTICA - VIABILITA' -	19.500,00	12.850,54	6.649,46	12.805,78
Totale Codice V Livello 1020109001		31.500,00	20.904,70	10.595,30	20.859,94

1030102002 Carburanti, combustibili e lubrificanti

Capitolo/Art.	Descrizione	Stanz. Attuale	Impegni Comp.	Disponibilità	Liquidato Comp.
5883/0	CARBURANTI - VIABILITA' E CENTRI OPERATIVI -	109.000,00	97.665,04	11.334,96	88.027,36
17939/0	SPESE PER CARBURANTI - ECONOMATO -	10.500,00	6.589,27	3.910,73	6.589,27
19754/0	CARBURANTI - SERVIZI GENERALI	96.000,00	92.863,95	3.136,05	84.495,61
Totale Codice V Livello 1030102002		215.500,00	197.118,26	18.381,74	179.112,24

2020101001 Mezzi di trasporto stradali

Capitolo/Art.	Descrizione	Stanz. Attuale	Impegni Comp.	Disponibilità	Liquidato Comp.
19166/0	SPESE PER ACQUISTO MEZZI VIABILITA' FIN.AV. EC.	120.113,00	119.986,69	126,31	119.986,69
19712/0	SPESE PER ACQUISTO MEZZI C.M. FIN. AV. EC.	26.049,00	24.836,26	1.212,74	5.978,00
20219/0	SPESE PER ACQUISTO AUTOCARRO RIBALTABILE CON GRU FIN. AV. EC.	164.102,08	164.102,08	0,00	161.344,00
Totale Codice V Livello 2020101001		310.264,08	308.925,03	1.339,05	287.308,69

6 ARREDI

Monitoraggio

Nella tabella che segue sono riportati i capitoli 2021 (con stanziamenti, impegni, disponibilità e liquidato) dedicati alla presente tipologia di spesa relativamente ai seguenti V livelli:

CODICE V LIVELLO: 2020103001 Mobili e arredi per ufficio

Capitolo/Art.	Descrizione	Stanz. Attuale	Impegni Comp.	Disponibilità	Liquidato Comp.
19484/0	SPESE PER ACQUISTO DI MOBILI E ARREDI PER UFFICIO FIN. AV. EC.	7.000,00	6.917,14	82,86	6.917,14
20455/0	SPESE PER ACQUISTO ARREDI E MOBILI PER LOCALI PROTEZIONE CIVILE CAP. E 320	8.322,37	1.939,80	6.382,57	1.939,80
Totale Codice V Livello 2020103001		15.322,37	8.856,94	6.465,43	8.856,94

CODICE V LIVELLO: 2020103999 Mobili e arredi n.a.c.

Capitolo/Art.	Descrizione	Stanz. Attuale	Impegni Comp.	Disponibilità	Liquidato Comp.
20227/0	SPESE PER ACQUISTO ARREDI PANNELLI PER PROTEZIONE CIVILE CAP. E 296	10.000,00	10.000,00	0,00	10.000,00
20268/0	ACQUISTO ARREDI E ALTRI BENI DUREVOLI PER ISTITUTO BUONTALENTI FIN. AV. EC.	104.173,74	63.798,07	40.375,67	0,00
20474/0	ACQUISTO ARREDI PER ISTITUTI SCOLASTICI SEDI ESISTENTI FIN. AV. AMM.NE LIBERO	543.658,94	543.658,94	0,00	543.658,94
20475/0	ACQUISTO ARREDI PER ISTITUTO ELSA MORANTE FIN AV. AMM.NE LIBERO	57.864,60	57.864,60	0,00	57.864,60
20476/0	ACQUISTO ARREDI ISTITUTO CHINO CHINI FIN. AV. AMM.NE LIBERO	44.835,99	40.610,42	4.225,57	40.610,42
20601/0	ACQUISTO ARREDI PER ISTITUTI SCOLASTICI FIN. AV. ECONOMICO	4.660,40	4.660,40	0,00	4.660,40
Totale Codice V Livello 2020103999		765.193,67	720.592,43	44.601,24	656.794,36

7 SPESE INFORMATICHE

Nella tabella che segue sono riportati i capitoli 2021 (con stanziamenti, impegni, disponibilità e liquidato) dedicati alla presente tipologia di spesa relativamente ai seguenti V livelli:

CODICE V LIVELLO: 2020107999 Hardware n.a.c.

Capitolo/Art.	Descrizione	Stanz. Attuale	Impegni Comp.	Disponibilità	Liquidato Comp.
19823/0	SPESE PER ACQUISTO HARDWARE FIN. AV. EC.	75.155,81	74.140,97	1.014,84	3.889,36
19973/0	SPESE PER ACQUISTO ATTREZZATURE E HARDWARE PER LA SALA OPERATIVA PROTEZIONE CIVILE CAP. E 320	7.000,00	5.573,36	1.426,64	5.573,36
20053/0	SPESE PER ACQUISTI PROGETTO ELASTIC FIN. AV. AMM.NE VINCOLATO	43.750,00	0,00	43.750,00	0,00
20292/0	SPESE PER ACQUISTO HARDWARE A SEGUITO EMERGENZA COVID 19 CAP. E 206	80.000,00	73.927,40	6.072,60	73.301,02
20494/0	SPESE PER ACQUISTO HARDWARE (SISTEMI AUDIO VIDEO) A SEGUITO EMERGENZA COVID 19 CAP. E 206	48.000,00	46.372,20	1.627,80	0,00
20621/0	SPESE PER ACQUISTO HARDWARE CAP. E 1870/21 (A RIMBORSO) E 1870/5 PER € 478,99	835,51	0,00	835,51	0,00
Totale Codice V Livello 2020107999		254.741,32	200.013,93	54.727,39	82.763,74

CODICE V LIVELLO: 2020302001 Sviluppo software e manutenzione evolutiva

Capitolo/Art.	Descrizione	Stanz. Attuale	Impegni Comp.	Disponibilità	Liquidato Comp.
19396/0	SPESE PER ACQUISTO E SVILUPPO SOFTWARE FIN. AV. EC.	143.000,00	105.361,75	37.638,25	22.153,98
20446/0	FONDO INNOVAZIONE 20% SVILUPPO SOFTWARE E MANUTENZIONE EVOLUTIVA FIN AV. AMM.NE VINCOLATO	1.771,83	1.771,83	0,00	0,00
Totale Codice V Livello 2020302001		144.771,83	107.133,58	37.638,25	22.153,98

CODICE V LIVELLO: 2020302002 Acquisto software

Capitolo/Art.	Descrizione	Stanz. Attuale	Impegni Comp.	Disponibilità	Liquidato Comp.
---------------	-------------	----------------	---------------	---------------	-----------------

Referto Controllo di Gestione 2021

20095/0	SPESE PER ACQUISTO SOFTWARE PER GESTIONE SEQUESTRI E ATTIVITA' POLIZIA PRESSO LA PROCURA DELLA REPUBBLICA FIN. AV. EC.	1.600,00	1.586,00	14,00	1.586,00
20495/0	SPESE PER ACQUISTO SOFTWARE A SEGUITO EMERGENZA COVID 19 CAP. E 206	25.000,00	0,00	25.000,00	0,00
20500/0	SPESE PER ACQUISTO SOFTWARE PER ELABORAZIONI IN MATERIA DI TPL FIN. AV. AMM.NE	171.584,00	148.474,00	23.110,00	108.824,00
20602/0	SPESE PER ACQUISTO SOFTWARE ISTITUTI SCOLASTICI FIN. AV. ECONOMICO	76.069,19	40.210,63	35.858,56	40.210,63
20798/0	SPESE PER ACQUISTO SOFTWARE GESTIONE RISCOSSIONE COATTIVA CANONE UNICO FIN. AV. EC.	27.972,78	20.542,78	7.430,00	0,00
20826/0	SPESE PER ACQUISTO LICENZE SOFTWARE CAP. E 880/1	53.844,19	53.844,19	0,00	0,00
20829/0	SPESE PER ACQUISTO SOFTWARE GESTIONE RISCOSSIONE COATTIVA CANONE UNICO FIN. AV. AMM.NE VINCOLATO	2.027,22	2.027,22	0,00	0,00
Totale Codice V Livello 2020302002		358.097,38	266.684,82	91.412,56	150.620,63

Referto Controllo di Gestione



Sez. 6 – Tempestività dei pagamenti

SEZ. 6 TEMPESTIVITÀ DEI PAGAMENTI

Normativa:

L'art. 41 decreto-legge 24 aprile 2014, n. 66, coordinato con la legge di conversione 23 giugno 2014, n. 89, prevede a decorrere dall'esercizio 2014, alle relazioni ai bilanci consuntivi o di esercizio delle pubbliche amministrazioni, di cui all'articolo 1, comma 2, del decreto legislativo 30 marzo 2001, n. 165, è allegato un prospetto, sottoscritto dal rappresentante legale e dal responsabile finanziario, attestante l'importo dei pagamenti relativi a transazioni commerciali effettuati dopo la scadenza dei termini previsti dal decreto legislativo 9 ottobre 2002, n. 231, nonché *l'indicatore annuale di tempestività dei pagamenti di cui all'articolo 33 del decreto legislativo 14 marzo 2013, n. 33*.

Il DPCM del 22 settembre 2014 (pubblicato in *Gazzetta Ufficiale* - serie generale - n. 265 del 14 Novembre 2014), che introduce le modalità di calcolo dell'indicatore annuale della tempestività dei pagamenti per le pubbliche amministrazioni, all'art. 9 comma 6 specifica che: **“L'indicatore di cui al comma 1 del presente articolo e' utilizzato anche ai fini della disposizione di cui all'art. 41, comma 1, del decreto-legge 24 aprile 2014, n. 66. [...]”**

La Circolare del MEF n. 3 del 14-01-2015, relativa alle *“Modalità di pubblicazione dei dati relativi alle entrate e alla spesa dei bilanci preventivi e consuntivi e dell'Indicatore di Tempestività dei Pagamenti delle amministrazioni centrali dello Stato, ai sensi dell'articolo 8, comma 3-bis, del decreto-legge 24 aprile 2014, n. 66, convertito, con modificazioni, dalla legge 23 giugno 2014, n. 89”*, contenente indicazioni circa gli schemi e le modalità da adottare per la pubblicazione dell'indicatore di tempestività dei pagamenti.

La Circolare del MEF n. 22 del 22-07-2015, recante ad oggetto *“Indicazioni e chiarimenti in merito al calcolo dell'indicatore di tempestività dei pagamenti delle amministrazioni pubbliche, ai sensi dell'articolo 8, comma 3-bis, del decreto-legge 24 aprile 2014, n. 66, convertito, con modificazioni, dalla legge 23 giugno 2014, n. 89”*, volta a fornire alle amministrazioni pubbliche indicazioni e chiarimenti sul calcolo dell'indicatore di tempestività dei pagamenti.

In seguito alle suddette norme la Città Metropolitana di Firenze ha provveduto al calcolo e alla pubblicazione dell'**Indicatore di Tempestività dei Pagamenti** (d'ora in poi **ITP**) e delle altre informazioni (giorni medi per il pagamento delle fatture, importo complessivo dei pagamenti oltre la scadenza, dettaglio dell'evasione delle fatture in ritardo) **per l'intero anno 2021**. Da un punto di vista metodologico, appare tuttavia opportuno fornire alcune precisazioni. Dal secondo trimestre 2017 si è cominciato a fare ricorso, infatti, per il calcolo dell'indicatore medesimo, all'estrazione dell'elenco di fatture corrispondenti al periodo di interesse (01.04.2017-30.06.2017) tramite la banca dati della **Piattaforma Certificazione Crediti (d'ora in poi PCC)** afferente al **Ministero dell'Economia e delle Finanze (MEF)**. In precedenza l'estrazione delle fatture pagate nel periodo avveniva tramite l'applicativo predisposto *ad hoc* dall'Ente CF-ESTRAI.



Referto Controllo di Gestione 2021

A partire dal 1° luglio 2017, inoltre, il calcolo dell'ITP è diventato ancora più preciso e affidabile grazie al nuovo **sistema Siope+** (evoluzione dell'attuale Siope - sistema di rilevazione telematica degli incassi e dei pagamenti) previsto dalla legge di bilancio 2017 e prontamente introdotto dal MEF. Il nuovo meccanismo, che inizialmente è stato **sperimentato da un gruppo limitato di Enti tra i quali la Città Metropolitana di Firenze** (mentre dal 1° gennaio 2018 è stata estesa a rilascio scagionato a Regioni, Province e Comuni), che è servito ad allineare le informazioni sulle fatture (dati già ad oggi esaustivi e acquisiti in automatico sulla piattaforma elettronica del MEF) con quelle sui pagamenti realmente effettuati (dati a oggi ancora incompleti perché non tutte le PA li comunicano). I mandati di pagamento dovranno infatti essere trasmessi a tesorieri o cassieri esclusivamente in modalità digitale, secondo un modello standard definito dall'Agenzia per l'Italia digitale, e solo attraverso la piattaforma **Siope**, gestita dalla Banca d'Italia.

Anche nel 2021 la Città Metropolitana di Firenze ha provveduto al calcolo dell'indicatore di tempestività dei pagamenti con cadenza trimestrale.

Il dettaglio alle pagine seguenti:



CITTÀ METROPOLITANA
DI FIRENZE

MONITORAGGIO TRIMESTRALE DEI TEMPI DI PAGAMENTO¹
DPCM 22 settembre 2014, artt. 9 – 10
DL 24 aprile 2014, n. 66 convertito con mod. dalla L. 23 giugno 2014, n. 89, art 41
DLgs 14 marzo 2013, n. 33, art. 33

01/01/2021 – 31/03/2021

**INDICATORE TRIMESTRALE DI TEMPESTIVITÀ DEI PAGAMENTI 2021
PRIMO TRIMESTRE**

-7,64 (da PCC)

(ponderazione tra importo e giorni intercorsi tra scadenza e pagamento)

L'indicatore di tempestività dei pagamenti è calcolato (art. 9 D.P.C.M. del 22 settembre 2014 pubblicato in GU n.265 del 14-11-2014) come la somma, per ciascuna fattura emessa a titolo corrispettivo di una transazione commerciale, dei giorni effettivi intercorrenti tra la data di scadenza della fattura, o richiesta equivalente di pagamento, e la data di pagamento ai fornitori moltiplicata per l'importo dovuto, rapportata alla somma degli importi pagati nel periodo di riferimento.

**IMPORTO COMPLESSIVO DEI PAGAMENTI OLTRE LA SCADENZA DEI
TERMINI PRIMO TRIMESTRE 2021:**

Euro 3.469.556,20

L'importo dei pagamenti relativi a transazioni commerciali effettuati dopo la scadenza dei termini

Dettaglio del ritardo:

La tabella contiene nella prima parte un dettaglio dei tempi di evasione dei pagamenti dopo la scadenza e nella seconda parte i tempi medi di pagamento relativi agli acquisti di beni, servizi e forniture. La rilevazione è calcolata tra la data di protocollazione della fattura e l'emissione del mandato di pagamento.

Dettaglio dei ritardi	%	n. pagamenti	Importi pagamenti
Pagamenti evasi entro 15 giorni dopo la scadenza	93,61	205	3.251.243,94 €
Pagamenti evasi da 16 a 30 giorni dopo la scadenza	5,02	11	213.460,83 €
Pagamenti evasi da 31 a 60 giorni dopo la scadenza	1,37	3	4.851,43 €
Pagamenti evasi da 61 a 90 giorni dopo la scadenza	0	0	0,00 €
Pagamenti evasi oltre i 90 giorni dopo la scadenza	0	0	0,00 €
		219	3.469.556,20 €
GIORNI MEDI PAGAMENTO			22,29

Direzione Generale - Ufficio Controllo di Gestione

¹ Dati estratti da PCC validi al 16/04/2021



CITTÀ METROPOLITANA
DI FIRENZE

MONITORAGGIO TRIMESTRALE DEI TEMPI DI PAGAMENTO²
DPCM 22 settembre 2014, artt. 9 – 10
DL 24 aprile 2014, n. 66 convertito con mod. dalla L. 23 giugno 2014, n. 89, art 41
DLgs 14 marzo 2013, n. 33, art. 33

01/04/2021 – 30/06/2021

**INDICATORE TRIMESTRALE DI TEMPESTIVITÀ DEI PAGAMENTI 2021
SECONDO TRIMESTRE**

-10,8 (da PCC)

(ponderazione tra importo e giorni intercorsi tra scadenza e pagamento)

L'indicatore di tempestività dei pagamenti è calcolato (art. 9 D.P.C.M. del 22 settembre 2014 pubblicato in GU n.265 del 14-11-2014) come la somma, per ciascuna fattura emessa a titolo corrispettivo di una transazione commerciale, dei giorni effettivi intercorrenti tra la data di scadenza della fattura, o richiesta equivalente di pagamento, e la data di pagamento ai fornitori moltiplicata per l'importo dovuto, rapportata alla somma degli importi pagati nel periodo di riferimento.

**IMPORTO COMPLESSIVO DEI PAGAMENTI OLTRE LA SCADENZA DEI
TERMINI SECONDO TRIMESTRE 2021:**

Euro 1.062.818,95

L'importo dei pagamenti relativi a transazioni commerciali effettuati dopo la scadenza dei termini

Dettaglio del ritardo:

La tabella contiene nella prima parte un dettaglio dei tempi di evasione dei pagamenti dopo la scadenza e nella seconda parte i tempi medi di pagamento relativi agli acquisti di beni, servizi e forniture. La rilevazione è calcolata tra la data di protocollazione della fattura e l'emissione del mandato di pagamento.

Dettaglio dei ritardi	%	n. pagamenti	Importi pagamenti
Pagamenti evasi entro 15 giorni dopo la scadenza	83,33	50	€. 1.021.326,45
Pagamenti evasi da 16 a 30 giorni dopo la scadenza	3,33	2	€. 7.623,53
Pagamenti evasi da 31 a 60 giorni dopo la scadenza	10,00	6	€. 27.149,61
Pagamenti evasi da 61 a 90 giorni dopo la scadenza	1,67	1	€. 4.000,00
Pagamenti evasi oltre i 90 giorni dopo la scadenza	1,67	1	€. 2.719,36
	100	60	€. 1.062.818,95
GIORNI MEDI PAGAMENTO			19,74

Direzione Generale - Ufficio Controllo di Gestione

² Dati estratti da PCC validi al 01/07/2021



CITTÀ METROPOLITANA
DI FIRENZE

MONITORAGGIO TRIMESTRALE DEI TEMPI DI PAGAMENTO³
DPCM 22 settembre 2014, artt. 9 – 10
DL 24 aprile 2014, n. 66 convertito con mod. dalla L. 23 giugno 2014, n. 89, art 41
DLgs 14 marzo 2013, n. 33, art. 33

01/07/2021 – 30/09/2021

**INDICATORE TRIMESTRALE DI TEMPESTIVITÀ DEI PAGAMENTI 2021
TERZO TRIMESTRE**
-5,43 (da PCC)

(ponderazione tra importo e giorni intercorsi tra scadenza e pagamento)

L'indicatore di tempestività dei pagamenti è calcolato (art. 9 D.P.C.M. del 22 settembre 2014 pubblicato in GU n.265 del 14-11-2014) come la somma, per ciascuna fattura emessa a titolo corrispettivo di una transazione commerciale, dei giorni effettivi intercorrenti tra la data di scadenza della fattura, o richiesta equivalente di pagamento, e la data di pagamento ai fornitori moltiplicata per l'importo dovuto, rapportata alla somma degli importi pagati nel periodo di riferimento.

**IMPORTO COMPLESSIVO DEI PAGAMENTI OLTRE LA SCADENZA DEI
TERMINI TERZO TRIMESTRE 2021:**
Euro 5.624.024,42

L'importo dei pagamenti relativi a transazioni commerciali effettuati dopo la scadenza dei termini

Dettaglio del ritardo:

La tabella contiene nella prima parte un dettaglio dei tempi di evasione dei pagamenti dopo la scadenza e nella seconda parte i tempi medi di pagamento relativi agli acquisti di beni, servizi e forniture. La rilevazione è calcolata tra la data di protocollazione della fattura e l'emissione del mandato di pagamento.

Dettaglio dei ritardi	%	n. pagamenti	Importi pagamenti
Pagamenti evasi entro 15 giorni dopo la scadenza	79,44	143	€ 3.915.658,72
Pagamenti evasi da 16 a 30 giorni dopo la scadenza	15,00	27	€ 1.419.532,97
Pagamenti evasi da 31 a 60 giorni dopo la scadenza	5,00	9	€ 284.532,73
Pagamenti evasi da 61 a 90 giorni dopo la scadenza	0,56	1	€ 4.300,00
Pagamenti evasi oltre i 90 giorni dopo la scadenza	0	0	€ 0
	100	180	€ 5.624.024,42
GIORNI MEDI PAGAMENTO			21,16

Direzione Generale - Ufficio Controllo di Gestione

³ Dati estratti da PCC validi al 11/10/2021



MONITORAGGIO TRIMESTRALE DEI TEMPI DI PAGAMENTO⁴
DPCM 22 settembre 2014, artt. 9 – 10
DL 24 aprile 2014, n. 66 convertito con mod. dalla L. 23 giugno 2014, n. 89, art 41
DLgs 14 marzo 2013, n. 33, art. 33

01/09/2021 – 31/12/2021

**INDICATORE TRIMESTRALE DI TEMPESTIVITÀ DEI PAGAMENTI 2021
QUARTO TRIMESTRE**

-9.38 (da PCC)

(ponderazione tra importo e giorni intercorsi tra scadenza e pagamento)

L'indicatore di tempestività dei pagamenti è calcolato (art. 9 D.P.C.M. del 22 settembre 2014 pubblicato in GU n.265 del 14-11-2014) come la somma, per ciascuna fattura emessa a titolo corrispettivo di una transazione commerciale, dei giorni effettivi intercorrenti tra la data di scadenza della fattura, o richiesta equivalente di pagamento, e la data di pagamento ai fornitori moltiplicata per l'importo dovuto, rapportata alla somma degli importi pagati nel periodo di riferimento.

**IMPORTO COMPLESSIVO DEI PAGAMENTI OLTRE LA SCADENZA DEI
TERMINI QUARTO TRIMESTRE 2021:**

Euro 4.087.388,95

L'importo dei pagamenti relativi a transazioni commerciali effettuati dopo la scadenza dei termini

Dettaglio del ritardo:

La tabella contiene nella prima parte un dettaglio dei tempi di evasione dei pagamenti dopo la scadenza e nella seconda parte i tempi medi di pagamento relativi agli acquisti di beni, servizi e forniture. La rilevazione è calcolata tra la data di protocollazione della fattura e l'emissione del mandato di pagamento.

Dettaglio dei ritardi	%	n. pagamenti	Importi pagamenti
Pagamenti evasi entro 15 giorni dopo la scadenza	72,89	121	€. 3.851.506,27
Pagamenti evasi da 16 a 30 giorni dopo la scadenza	15,66	26	€. 229.286,83
Pagamenti evasi da 31 a 60 giorni dopo la scadenza	8,43	14	€. 3.225,62
Pagamenti evasi da 61 a 90 giorni dopo la scadenza	1,20	2	€. 2.594,37
Pagamenti evasi oltre i 90 giorni dopo la scadenza	1,81	3	€. 775,86
	100	180	€. 4.087.388,95
GIORNI MEDI PAGAMENTO			24,39

Direzione Generale - Ufficio Controllo di Gestione

⁴ Dati estratti da PCC validi al 21 01 2022



MONITORAGGIO ANNUALE DEI TEMPI DI PAGAMENTO
DPCM del 22 settembre 2014 artt. 9 – 10
D.L. n. 66/2014
01/01/2021 – 31/12/2021

L'indicatore di tempestività dei pagamenti è calcolato (art. 9 D.P.C.M. del 22 settembre 2014 pubblicato in GU n.265 del 14-11-2014) come la somma, per ciascuna fattura emessa a titolo corrispettivo di una transazione commerciale, dei giorni effettivi intercorrenti tra la data di scadenza della fattura, o richiesta equivalente di pagamento, e la data di pagamento ai fornitori moltiplicata per l'importo dovuto, rapportata alla somma degli importi pagati nel periodo di riferimento.

INDICATORE ANNUALE DI TEMPESTIVITÀ DEI PAGAMENTI⁵
ANNO 2021
-8,28

(ponderazione tra importo e giorni intercorsi tra scadenza e pagamento)

L'importo dei pagamenti relativi a transazioni commerciali effettuati dopo la scadenza dei termini

IMPORTO COMPLESSIVO DEI PAGAMENTI OLTRE LA SCADENZA DEI
TERMINI ANNO 2021:
Euro 14.272.656,75

L'indicatore⁶ di ritardo annuale dei pagamenti (L. 145/2018) riferito ad un esercizio è calcolato, dunque, come la media dei ritardi di pagamento ponderata in base all'importo delle fatture e considera le fatture scadute nell'anno e le fatture non scadute e pagate nell'anno.

INDICATORE DI RITARDO ANNUALE DEI PAGAMENTI
ANNO 2021
-9

TEMPO MEDIO PONDERATO DI PAGAMENTO
ANNO 2021
21

Dettaglio del ritardo:

La tabella contiene nella prima parte un dettaglio dei tempi di evasione dei pagamenti dopo la scadenza e nella seconda parte i tempi medi di pagamento relativi agli acquisti di beni, servizi e forniture.

⁵ Indicatore di tempestività di pagamenti e importo complessivo dei pagamenti oltre la scadenza elaborati dalla PCC in data: al 21/01/2022

⁶ L'indicatore del ritardo annuale dei pagamenti e il tempo medio ponderato sono riferiti all'elaborazione della PCC al 02/03/2022

La rilevazione è calcolata tra la data di protocollazione della fattura e l'emissione del mandato di pagamento.

Dettaglio dei ritardi	%	n. pagamenti	Importi pagamenti
Pagamenti evasi entro 15 giorni dopo la scadenza	83,25	527	12.069.453,61
Pagamenti evasi da 16 a 30 giorni dopo la scadenza	10,43	66	1.869.054,16
Pagamenti evasi da 31 a 60 giorni dopo la scadenza	5,06	32	319.759,39
Pagamenti evasi da 61 a 90 giorni dopo la scadenza	0,63	4	10.894,37
Pagamenti evasi oltre i 90 giorni dopo la scadenza	0,63	4	3.495,22
	100	633	14.272.656,75
GIORNI MEDI PAGAMENTO (non ponderato)			21,86

Referto Controllo di Gestione 2021



Sez. 7 Qualità dei Servizi

7. QUALITÀ DEI SERVIZI

Organizzazione e modalità di gestione dei principali servizi pubblici erogati

Viabilità

Una delle competenze che maggiormente qualificano questa amministrazione, riguarda la gestione viaria delle strade provinciali (km. 1.102,072), delle 12 strade regionali (km. 279,805) oltre che quella della Strada di Grande Comunicazione Firenze – Pisa - Livorno (km. 97,666), per un totale di 1.479,543 km. gestiti. In particolare, l'attività espletata dagli uffici dell'Ente, si compendia in quella prettamente tecnica (progettazione e direzioni dei lavori), operativa (manutenzione ordinaria e straordinaria) e di controllo. In considerazione della vastità della rete viaria, la Città Metropolitana di Firenze, oltre al personale e alle strutture interne, si avvale anche dell'ausilio di operatori esterni qualificati, individuati tramite procedure a evidenza pubblica.

Obiettivi Programmati:

Missione 10 Programma 05

- **Obiettivo operativo** – VIABILITÀ E INFRASTRUTTURE STRADALI E CONCESSIONI

Responsabile: Maria Cecilia Tosi, Alessandro Annunziati, Carlo Ferrante, Riccardo Maurri (dal 01/07/2021), Maria Teresa Carosella (dal 01/11/2021)

Direzione: DIPARTIMENTO TERRITORIALE

Raggiungimento obiettivo al 31-12-2021 - 97% (PREVISIONE 100%) (per dettaglio vedere sezione 2 e pubblicazione sul sito dell'Ente).

Obiettivi Gestionali:

OBIETTIVO GESTIONALE	PREVISIONE	ATTUAZIONE	RESPONSABILE
105120152 - SCG FI-PI-LI GESTIONE CONTRATTO GLOBAL SERVICE, INTERVENTI DI MANUTENZIONE ORDINARIA	100%	100%	Carlo Ferrante (fino al 30/06), Riccardo Maurri (dal 01/07)
10520181 - Provvedimenti conseguenti al censimento degli accessi sulla viabilità di competenza: sanzioni, regolarizzazioni, recupero evasione	100%	100%	Maria Cecilia Tosi

10520191 - ADEGUAMENTO E RISANAMENTO PONTI E VIADOTTI DI COMPETENZA	100%	68%	Carlo Ferrante (fino al 30/06), Riccardo Maurri (dal 01/07), Maria Teresa Carosella (dal 01/11)
10520192 - SP 64 CERTALDESE - NUOVA ROTATORIA IN CORRISPONDENZA DELL'INNESTO CON LA SP 1 "DI SAN GIMIGNANO" IN PROVINCIA DI SIENA	100%	100%	Carlo Ferrante (fino al 30/06), Riccardo Maurri (dal 01/07)
10520193_4 - REALIZZAZIONE DI UN PERCORSO CICLOPEDONALE IN AFFIANCO AL PONTE DELLA SP 106 "TRAVERSA DI LIMITE" SUL FIUME ARNO	100%	80%	Carlo Ferrante (fino al 30/06), Riccardo Maurri (dal 01/07)
10520194 - SP 306 "Casolana-Riolese" - Interventi di consolidamento del movimento franoso al km 35+300 in territorio di Palazzuolo sul Senio	100%	100%	Carlo Ferrante (fino al 30/06), Riccardo Maurri (dal 01/07), Maria Teresa Carosella (dal 01/11)
10520195 - Gestione contratto Global Service per manutenzione ordinaria e straordinaria rete viaria metropolitana	100%	100%	Carlo Ferrante (fino al 30/06), Riccardo Maurri (dal 01/07)
10520196 - Riordino mezzi pubblicitari su SR 302, SP 54 e SP 84	100%	100%	Maria Cecilia Tosi
10520202 - S.P. 11 Pisana per Fucecchio Risanamento impalcato ponte sul fiume Arno tra le loc. Marcignana e Bassa	100%	100%	Carlo Ferrante (fino al 30/06), Riccardo Maurri (dal 01/07)
10520203 - PISTA CICLABILE FIRENZE-ROSANO	100%	95%	Riccardo Maurri (fino al 30/06) Carlo Ferrante (dal 01/07)
10520211_4 - INTERVENTO DI MANUTENZIONE STRAORDINARIA AL PONTE SUL FIUME PESA SULLA SR 2 AL KM 270+500	100%	95%	Carlo Ferrante (fino al 30/06), Riccardo Maurri (dal 01/07)
10520212 - Intervento di manutenzione straordinaria al ponte sulla SR 302 al KM 27+930	100%	100%	Carlo Ferrante (fino al 30/06), Riccardo Maurri (dal 01/07), Maria Teresa Carosella (dal 01/11)

10520213 - Intervento di manutenzione straordinaria al ponte sulla SR 302 al KM 35+250	100%	100%	Carlo Ferrante (fino al 30/06), Riccardo Maurri (dal 01/07), Maria Teresa Carosella (dal 01/11)
10520214 - Istituzione del canone unico: approvazione tariffa e regolamento	100%	100%	Maria Cecilia Tosi
105420151 - Attività gestionali generiche Direzione Viabilità 2	100%	100%	Carlo Ferrante (fino al 30/06), Riccardo Maurri (dal 01/07)
1054201513 - SR 222 Realizzazione Variante di Grassina	100%	100%	Carlo Ferrante
1054201516 - S.P. 89 Circonvallazione di Rignano 2 lotto	100%	100%	Carlo Ferrante (fino al 30/06), Riccardo Maurri (dal 01/07), Maria Teresa Carosella (dal 01/11)
1054201518 - S.P. 12 COSTRUZIONE VARIANTE DI S. VINCENZO A TORRI COMUNE DI SCANDICCI	100%	95%	Carlo Ferrante (fino al 30/06), Riccardo Maurri (dal 01/07)
1054201522 - ATTIVITA' DI GESTIONE E MANUTENZIONE ORDINARIA E STRAORDINARIA ZONA 3	100%	100%	Carlo Ferrante (fino al 30/06), Riccardo Maurri (dal 01/07)
105420153 - S.P. 8 . S.P. 107, S.P. 131 :INTERVENTI MESSA IN SICUREZZA PER CANTIERE TERZA CORSIA	100%	70%	Carlo Ferrante (fino al 30/06), Riccardo Maurri (dal 01/07), Maria Teresa Carosella (01/11)
105420154 - PARCHEGGIO SCAMBIATORE DI BADIA A SETTIMO E PASSERELLA DI COLLEGAMENTO CON LA STAZIONE FERROVIARIA LOC. SAN DONNINO	100%	99%	Carlo Ferrante (fino al 30/06), Riccardo Maurri (dal 01/07)
105420156 - Attività di gestione e manutenzione ordinaria e straordinaria zona 1	100%	100%	Carlo Ferrante (fino al 30/06), Riccardo Maurri (dal 01/07), Maria Teresa Carosella (dal 01/11)
105420157 - Attività di gestione e manutenzione ordinaria e straordinaria zona 2	100%	100%	Carlo Ferrante (fino al 30/06), Riccardo

			Maurri (dal 01/07), Maria Teresa Carosella (dal 01/11)
105420162 - Pista Sieci Girone e attraversamento pedociclabile Vallina	100%	100%	Carlo Ferrante (fino al 30/06), Riccardo Maurri (dal 01/07), Maria Teresa Carosella (dal 01/11)
105420171 - SRT 429 - OPERE DI COMPLETAMENTO LOTTO 4 e 5 - OPERE COMPLEMENTARI DI MESSA IN SICUREZZA IDRAULICA	100%	100%	Alessandro Annunziati
105520151 - RILASCIO CONCESSIONI E AUTORIZZAZIONI AI SENSI DEL CODICE DELLA STRADA	100%	100%	Maria Cecilia Tosi
81120162 - Superstrada ciclabile Firenze-Prato	100%	100%	Riccardo Maurri (fino al 30/06), Carlo Ferrante (dal 01/07)
10520215 - Liquidazione incentivi ex art. 113 D.Lgs. 50/2016	100%	100%	Maria Cecilia Tosi
105420211 - Attività gestionali generiche Direzione Viabilità 1	100%	100%	Maria Teresa Carosella
29			

Edilizia scolastica

In tema di edilizia scolastica, preme sottolineare che sono 39 gli Istituti di istruzione superiore statali presenti sul territorio provinciale sui quali l'Ente ha competenze di manutenzione ordinaria e straordinaria. L'attività di manutenzione ordinaria e straordinaria si è focalizzata soprattutto nell'individuare gli interventi necessari non solo a "guasto", ma anche di manutenzione preventiva e programmata, per arrivare ad un miglioramento della manutenzione e razionalizzazione delle risorse finanziarie e umane, con l'obiettivo principale di rendere fruibili, e soprattutto sicuri, tutti i plessi scolastici del territorio.

Obiettivi Programmati:

Missione 04 Programma 02



Referto Controllo di Gestione 2021

- Obiettivo operativo – ISTRUZIONE ED EDILIZIA SCOLASTICA

Responsabile: Gianni Paolo Cianchi – Riccardo Maurri (fino al 30/06/2021), Carlo Ferrante (dal 01/07/2021)

Direzione: Dipartimento Territoriale

Raggiungimento obiettivo al 31-12-2021 - 98% (PREVISIONE 100%) (per dettaglio vedere sezione 2 e pubblicazione sul sito dell'Ente)

Obiettivi Gestionali:

OBIETTIVO GESTIONALE	PREVISIONE	ATTUAZIONE	RESPONSABILE
42120151 - MANUTENZIONE ORDINARIA IMMOBILI SCOLASTICI	100%	100%	Gianni Paolo Cianchi
42120152 - MANUTENZIONE STRAORDINARIA ADEGUAMENTO IMMOBILI SCOLASTICI	100%	100%	Gianni Paolo Cianchi
42120156 - Costruzione del nuovo Liceo Agnoletti Sesto F.no	100%	100%	Riccardo Maurri (fino al 30/06), Carlo Ferrante (dal 01/07)
421201613 - Lavori costruzione IPSS Elsa Morante	100%	100%	Riccardo Maurri (fino al 30/06), Carlo Ferrante (dal 01/07)
421201617 - Costruzione prefabbricato Istituto Saffi	100%	100%	Riccardo Maurri (fino al 30/06), Carlo Ferrante (dal 01/07)
42120174 - ISTITUTO BALDUCCI - LAVORI REALIZZAZIONE N° 8 NUOVE AULE: Collaudo	100%	100%	Gianni Paolo Cianchi
42120175 - Costruzione del nuovo Istituto Ferraris-Brunelleschi a Empoli	100%	100%	Riccardo Maurri (fino al 30/06), Carlo Ferrante (dal 01/07)
42120181 - Ristrutturazione e ampliamento del Liceo Virgilio in via Fabiani a Empoli	100%	95%	Riccardo Maurri (fino al 30/06), Carlo Ferrante (dal

			01/07)
4220191 - Costruzione edificio aule Unifi Sesto F.no	100%	100%	Riccardo Maurri (fino al 30/06), Carlo Ferrante (dal 01/07)
42201912 - Sostituzione edilizia Istituti Meucci e Galilei	100%	99%	Gianni Paolo Cianchi
42201913 - ADEGUAMENTO ANTINCENDIO EDIFICI SCOLASTICI - Cellini, Vasari sede, Enriques, Vasari succursale, ISA Firenze, Saffi, Pontormo	100%	96%	Riccardo Maurri (fino al 30/06), Carlo Ferrante (dal 01/07)
42201914 - Riqualificazione ed ampliamento impianti sportivi degli edifici scolastici	100%	98%	Gianni Paolo Cianchi
4220192 - ISTITUTO ALBERGHIERO BUONTALENTI - REALIZZAZIONI NUOVE CUCINE: Direzione dei lavori	100%	98%	Gianni Paolo Cianchi
4220193 - ISTITUTO CHINO CHINI - LAVORI DI AMPLIAMENTO PER REALIZZAZIONE DI N° 18 AULE: Collaudo	100%	100%	Gianni Paolo Cianchi
4220195 - Verifiche di vulnerabilità sismica sugli edifici scolastici	100%	100%	Gianni Paolo Cianchi
4220197 - ADEGUAMENTO SISMICO EDIFICI SCOLASTICI - Leonardo da Vinci	100%	59%	Gianni Paolo Cianchi
4220198 - ADEGUAMENTO ANTINCENDIO EDIFICI SCOLASTICI - ISA Sesto F.no, Capponi, Salvemini	100%	100%	Gianni Paolo Cianchi
4220202 - Riqualificazione e restauro coperture Istituto Pascoli	100%	100%	Gianni Paolo Cianchi
4220204 - Liceo Michelangelo impianti elettrici	100%	100%	Gianni Paolo Cianchi
4220205 - INTERVENTI EDILIZIA SCOLASTICA A SEGUITO DEL COVID-19	100%	100%	Gianni Paolo Cianchi
4220211 - Adeguamento sismico Liceo Rodolico succursale	100%	100%	Gianni Paolo Cianchi
4220212 - Riqualificazione edifici scolastici	100%	100%	Gianni Paolo Cianchi
4220213 - Adeguamento sismico edifici scolastici - Ist. Fermi	100%	100%	Gianni Paolo Cianchi

4220214 - Intervento di completamento dei laboratori dell'Istituto Ferraris di Empoli - Bioarchitettura	100%	100%	Gianni Paolo Cianchi
4220215 - Realizzazione nuovo edificio scolastico nel polo di San Salvi	100%	100%	Gianni Paolo Cianchi
4220216 - Costruzione del nuovo Liceo Artistico Virgilio in Via Raffaello Sanzio a Empoli	100%	100%	Riccardo Maurri (fino al 30/06), Carlo Ferrante (dal 01/07)
81120182 - Lavori Ampliamento Istituto Rodolico via del Podestà	100%	100%	Riccardo Maurri (fino al 30/06), Carlo Ferrante (dal 01/07)
4220217 - Manutenzione Ordinaria Immobili Scolastici - Zona B	100%	100%	Gianni Paolo Cianchi
4220218 - Manutenzione Straordinaria Adeguamento Immobili Scolastici - Zona B	100%	100%	Gianni Paolo Cianchi
4220219 - Restauro e consolidamento coperture del Liceo Michelangelo	100%	100%	Gianni Paolo Cianchi
30			

L'Ufficio relazioni con il pubblico

L'Ufficio relazioni con il pubblico cura:

- l'informazione all'utenza sulla organizzazione, sui servizi e sulle attività della Città Metropolitana;
- la gestione dei siti dell'Amministrazione;
- la diffusione di avvisi e di comunicati stampa di pubblica utilità e l'informazione sui servizi di protezione civile e quella in caso di emergenza;
- la redazione del quotidiano telematico multicanale Met, al fine di garantire a tutti l'accesso ai comunicati diffusi dagli organi e dagli uffici della Città Metropolitana e di divulgare informazioni sull'attività ed i servizi delle pubbliche amministrazioni del territorio metropolitano.
- l'accesso agli atti ed ai documenti amministrativi della Città Metropolitana;

- attività a garanzia dell'informazione finalizzate alla partecipazione previste dalle leggi nazionali e regionali, dallo Statuto e dai Regolamenti dell'Amministrazione;
- la raccolta di istanze, reclami e suggerimenti e rilevazioni dei bisogni e dei livelli di soddisfazione dei cittadini finalizzate alla formulazione di proposte sugli aspetti organizzativi e logistici del rapporto con l'utenza;
- la promozione di iniziative volte al miglioramento dei servizi per il pubblico, allo sviluppo di servizi di e-gov, alla semplificazione delle procedure e dei linguaggi, all'incremento delle modalità di accesso informale alle informazioni in possesso dell'Amministrazione;

Missione 01 Programma 01

- Obiettivo operativo – ORGANI ISTITUZIONALI - COMUNICAZIONE

Responsabile: Gianfrancesco Apollonio (per la parte di sua competenza)

Direzione: Direzione Generale

Raggiungimento obiettivo al 31-12-2021 100% (PREVISIONE 100%) (per dettaglio vedere sezione 2 e pubblicazione sul sito dell'Ente)

Obiettivi Gestionali

OBIETTIVO GESTIONALE	PREVISIONE	ATTUAZIONE	RESPONSABILE
111320151 - QUOTIDIANO MET, INFORMAZIONE MULTICANALE NELL'AREA VASTA DELLA TOSCANA CENTRALE	100%	100%	Gianfrancesco Apollonio
111320152 - INFORMAZIONE E COMUNICAZIONE ISTITUZIONALE	100%	100%	Gianfrancesco Apollonio
2			

Anticorruzione

Con il suo Piano di prevenzione della corruzione e della trasparenza la Città metropolitana di Firenze intende perseguire gli obiettivi di ridurre le opportunità che si manifestino i casi di corruzione, aumentare la capacità di scoprire i casi di corruzione, creare un contesto sfavorevole alla corruzione.

Tali obiettivi sono da considerarsi parte integrante del presente documento di programmazione, che attribuisce priorità al miglioramento del coordinamento finalizzato all'efficacia operativa degli strumenti di prevenzione, in coerenza con l'art. 1, co. 8 della l. 190/2012 e le indicazioni A.N.A.C.. Le misure adottate nel piano di prevenzione della corruzione e dai suoi aggiornamenti annuali sono altresì da considerarsi misure trasversali a tutte le attività della Città metropolitana di Firenze, di rilevante interesse ai fini della valutazione delle performance d'ente e dei singoli soggetti incaricati della loro attuazione.

Missione 01 Programma 02

- Obiettivo operativo – SEGRETERIA GENERALE - DIREZIONE GENERALE ARCHIVIO E PROTOCOLLO

Responsabile: Pasquale Monea

Direzione: Segreteria Generale

Raggiungimento obiettivo al 31-12-2021 100% (PREVISIONE 100%) (per dettaglio vedere sezione 2 e pubblicazione sul sito dell'Ente)

Obiettivi Gestionali

OBIETTIVO GESTIONALE	PREVISIONE	ATTUAZIONE	RESPONSABILE
111320153 - TRASPARENZA E PREVENZIONE DELLA CORRUZIONE	100%	100%	Pasquale Monea
1			

Il trasporto pubblico locale

La Città Metropolitana nelle more dell'affidamento dei servizi di trasporto pubblico locale su gomma ad un unico gestore, su base regionale, assicura mediante atti di imposizione dell'obbligo ai sensi dell'art. 5 Reg. C.E. n. 1370/2007 il servizio di Tpl ai tre Lotti del bacino metropolitano. Nello specifico la Città Metropolitana gestisce quale capofila il servizio di Tpl per tutti i Comuni che hanno aderito alla Convenzione per la Gestione Associata del Tpl.

Missione 10 Programma 02

- Obiettivo operativo – TRASPORTO PUBBLICO LOCALE

Responsabile: Maria Cecilia Tosi

Direzione: Patrimonio - TPL

Raggiungimento obiettivo al 31-12-2021 99 % (PREVISIONE 100%) (per dettaglio vedere sezione 2 e pubblicazione sul sito dell'Ente)

Obiettivi Gestionali

OBIETTIVO GESTIONALE	PREVISIONE	ATTUAZIONE	RESPONSABILE
102120151 - Gestione del contratto di concessione del servizio di TPL della rete debole	100%	100%	Maria Cecilia Tosi
10220182_1 - Provvedimenti conseguenti alla ricognizione livelli di sicurezza fermate TPL	100%	90%	Maria Cecilia Tosi
10220191_1 - Attività di monitoraggio del PUMS	100%	100%	Maria Cecilia Tosi
10220201_1 - Progettazioni fattibilità tecnico economica, interventi prioritari del PUMS	100%	100%	Maria Cecilia Tosi
10220211_4 - Decreto ciclovie approvazione programmi di intervento, realizzazione ciclostazioni metropolitane e coordinamento interventi dei Comuni	100%	100%	Maria Cecilia Tosi
10220212_4 - Azioni finalizzate in via sperimentale ad incentivare la diffusione della cultura e della pratica del mobility management, come strumento per migliorare la mobilità, secondo gli obiettivi del PUMS metropolitano	100%	100%	Maria Cecilia Tosi
10220213_4 - Decreto n. 71 del 9 febbraio 2021 del Ministero delle infrastrutture e dei trasporti di concerto con il Ministro dell'Economia e delle finanze e il Ministero dello Sviluppo economico: piano di utilizzo delle risorse assegnate alla CMF	100%	100%	Maria Cecilia Tosi
102320151_1 - Programmazione e gestione del servizio di TPL	100%	100%	Maria Cecilia Tosi
10220214_5 - Azioni per lo sviluppo del mobility	100%	100%	Maria Cecilia Tosi
10220215_5 - Ministero delle Infrastrutture e della Mobilità sostenibili Fondo Progettazione Opere Prioritarie e per la redazione di progetti di fattibilità di piani urbani per la mobilità sostenibile (PUMS) 2021-2023.	100%	100%	Maria Cecilia Tosi
10220216_5 - Supporto ai Comuni per la partecipazione al bando di cui al Decreto 15538/2021	100%	100%	Maria Cecilia Tosi
11			

ANALISI DEI FEED BACK



Referto Controllo di Gestione 2021

I servizi erogati sono oggetto di rilevazione del feed back da parte dell'utenza attraverso il sito dell'amministrazione.

Il portale ha una specifica sezione dei servizi on line articolata per guide alfabetiche e telematiche. Per ogni servizio vengono riportate informazioni, link utili e modulistica e l'utente ha la possibilità di esprimersi sulla scheda e sul servizio utilizzati depositando direttamente on line il suo feed back. Può essere rilasciato sia un giudizio sintetico (positivo, neutro o negativo) sia un commento.

I singoli feed back sono raccolti settimanalmente in un report. L'Ufficio relazioni con il pubblico provvede alla trasmissione delle segnalazioni ricevute agli uffici competenti. Criticità e disservizi sono oggetto di specifica comunicazione. L'Urp ha a sua volta sulla sua pagina un form per agevolare la presentazione di richieste e segnalazioni, un form per le domande di accesso aggiornato al Decreto legislativo 25 maggio 2016 n. 97 ed un form nella sezione Amministrazione trasparente per l'esercizio dell'accesso civico.

Il report settimanale è stato acquisito con regolarità e le segnalazioni raccolte sono state puntualmente trasmesse agli uffici.

Il centralino rileva la tipologia e l'esito delle chiamate. 15.675 i casi gestiti e risolti nel periodo, dei quali 6.191 con fornitura diretta delle informazioni richieste. 1.811 casi sono stati gestiti e censiti dagli operatori del'Urp.

Le Direzioni dell'Ente hanno poi effettuato singole indagini di customer's satisfaction relativamente ai servizi erogati a utenze interne ed esterne. Il feed back per i servizi dell'Urp è stato rilevato nel punteggio di 4,01/5.

Referto Controllo di Gestione



Sez. 8 – Monitoraggio acquisto beni e
servizi ex art. 26 L.488/99

8. Monitoraggio acquisto beni e servizi ex art. 26 L. 488/1999

QUADRO NORMATIVO DI RIFERIMENTO

L'art. 26, comma 3, della legge 488/1999, cui nel tempo ha fatto seguito una serie di ulteriori interventi normativi di maggior dettaglio, dispone che le Amministrazioni pubbliche possono ricorrere alle convenzioni stipulate dal Ministero Economia e Finanze con la centrale di acquisto della P.A. (CONSIP SpA) “*ovvero ne utilizzano i parametri di prezzo-qualità, come limiti massimi, per l'acquisto di beni e servizi comparabili oggetto delle stesse, anche utilizzando procedure telematiche per l'acquisizione di beni e servizi*”.

L'art. 1 comma 450 della legge 27 dicembre 2006, n. 296 Disposizioni per la formazione del bilancio annuale e pluriennale dello Stato (finanziaria 2007) dispone che “per gli acquisti di beni e servizi di importo pari o superiore a 1.000 euro e al di sotto della soglia di rilievo comunitario, sono tenute a fare ricorso al mercato elettronico della pubblica amministrazione di cui all'[articolo 328, comma 1, del regolamento di cui al d.P.R. 5 ottobre 2010, n. 207](#). [...]” (comma modificato dall'art. 22, comma 8, legge n. 114 del 2014, poi dall'[art. 1, commi 495 e 502, legge n. 208 del 2015](#), poi dall'art. 1, comma 1, legge n. 10 del 2016)

Con il **comma 130** dell'articolo 1 della [legge 30 dicembre 2018, n. 145](#) (legge di Bilancio 2019) è stato modificato l'articolo 1, comma 450 della **legge 27 dicembre 2006, n. 296 innalzando la soglia per non incorrere nell'obbligo di ricorrere al MEPA, da 1.000 euro a 5.000 euro.**

Si tratta, ovviamente, degli acquisti di beni e servizi (con esclusione, quindi, dei lavori e dei servizi tecnici per l'ingegneria e l'architettura che non sono sottoposti all'obbligo di approvvigionamento tramite Mercato Elettronico per la P.A).

Inoltre la Città Metropolitana di Firenze aderisce, in virtù di adesione disposta dalla Provincia di Firenze con atto dirigenziale n. 246 del 20/01/2014, alla piattaforma telematica START - Sistema Telematico Acquisti Regionale della Toscana.

La normativa (art. 26, comma 3bis L. 488/1999 e s.m.i.) attribuisce al Controllo di Gestione le funzioni di "sorveglianza e controllo" e le funzioni di rendicontazione.

Dati rilevati nel 2° semestre 2021

Nelle more di una diversa organizzazione del controllo sugli atti relativi agli acquisti di beni e servizi, che porterà a un monitoraggio maggiormente dettagliato, l'ufficio Controllo di gestione fornisce un resoconto delle tipologie di acquisti effettuati tramite le piattaforme CONSIP, MEPA e START, che comunque rappresenta la macrosituazione relativa alla materia degli affidamenti.



Referto Controllo di Gestione 2021

Da una ricognizione attraverso l'applicativo di gestione posta e protocollo degli atti dell'Ente - Sistema Informatico IRIDE sono risultate **n. 372** determinazioni, comprensive di gare d'appalto, accordi quadro e relativi ordini di lavori. Di queste (**10 0.2 %**) non dichiarano l'utilizzo di piattaforme (CONSIP, MEPA o START).