

STATO SOVRAPPOSTO NUOVA CANTINA

PIANO QUOTATO
SEZIONI AMBIENTALI
SCAVI E RIPORTI

Polo Aziendale "Il Torriano"

scala: 1:500 data: giugno 2023 aggiornamento: 01

la Proprietà
Azienda Agricola "Il Torriano"
di Francesco Rossi Ferrini
società agricola in nome collettivo
50026 San Casciano V. di Pesa - Via di Collina, 8

il Tecnico
Arch. Federico Franci
50131 Firenze - Viale dei Milite, 103
tel/fax 055/283041 mail: federico.franci@libero.it
Arch. Vito Palma
50134 Firenze - Via G. Barbera, 5
tel/fax 055/283041 mail: vitopalma@tin.it

SOVRAPPOSTO
TAV.

26a

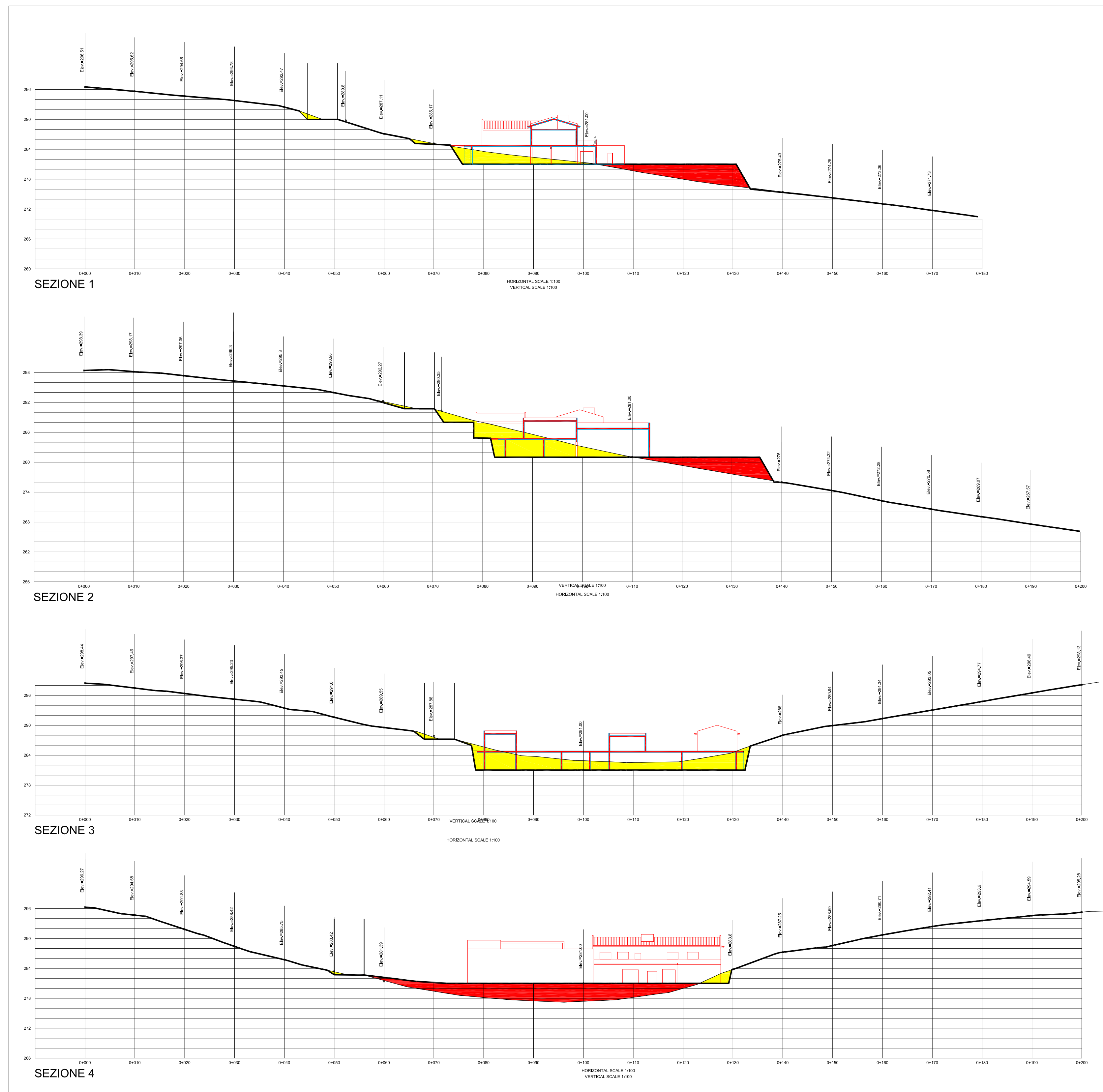
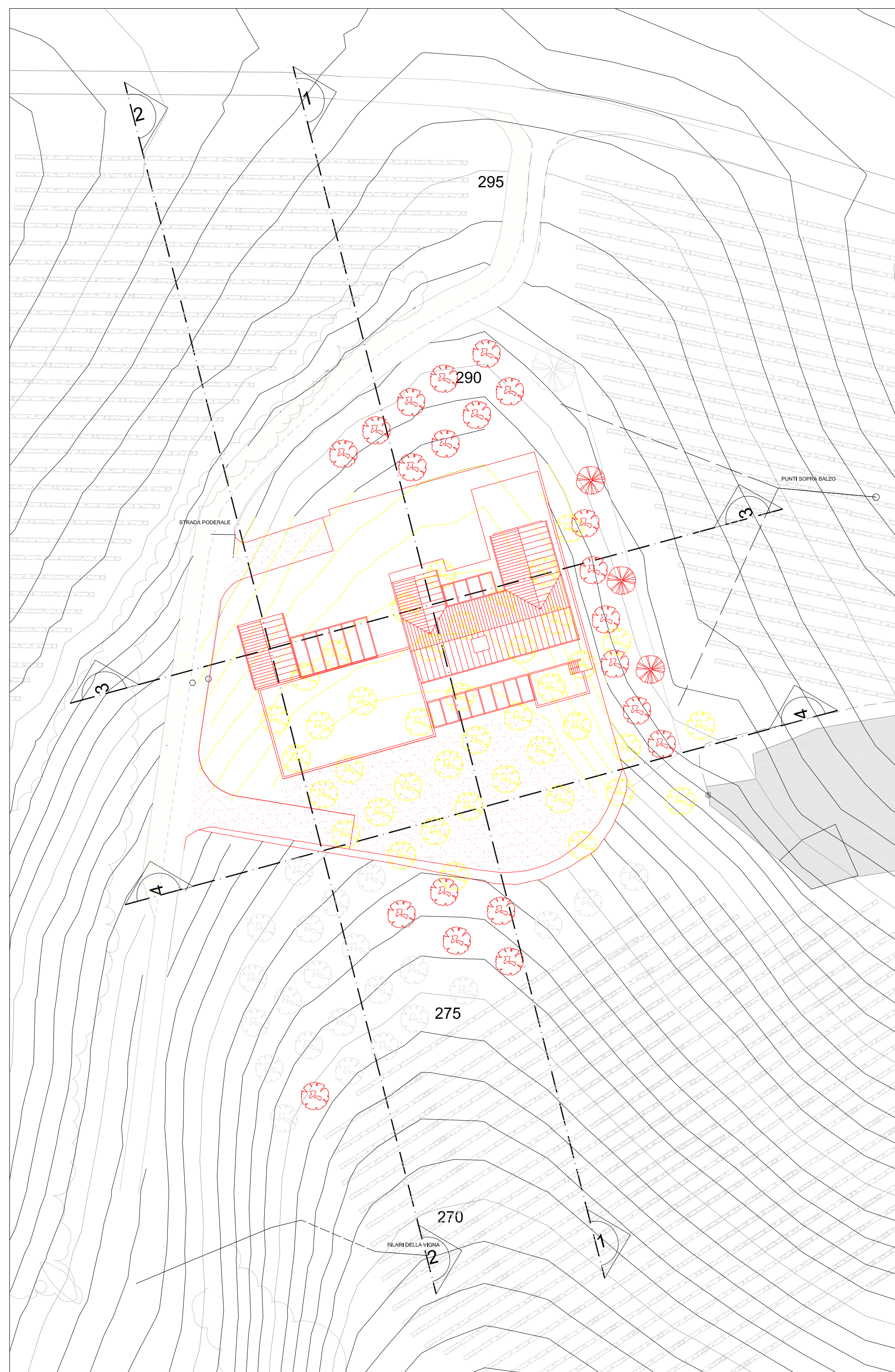

SCAVI E RIPORTI SCALA 1:200

Formula del Torricelli
d = distanza tra le due sezioni

$$V = \left(\frac{d}{6}\right) \times (A1 + A2 + 4Am)$$

Volume scavi

$$V = \left(\frac{50}{6}\right) \times (53 + 98 + 192)$$

$$V_{scav.} = 8,33 \times 343 = 2.857,20 \text{ mc}$$



Formula del Torricelli
d = distanza tra le due sezioni

$$V = \left(\frac{d}{6}\right) \times (A1 + A2 + 4Am)$$

Volume scavi

$$V = \left(\frac{50}{6}\right) \times (26 + 54 + 264)$$

$$V_{rip.} = 8,33 \times 344 = 2.865,50 \text{ mc}$$