

VISTA 1 PROSPETTO NORD



VISTA 2 PROSPETTO SUD

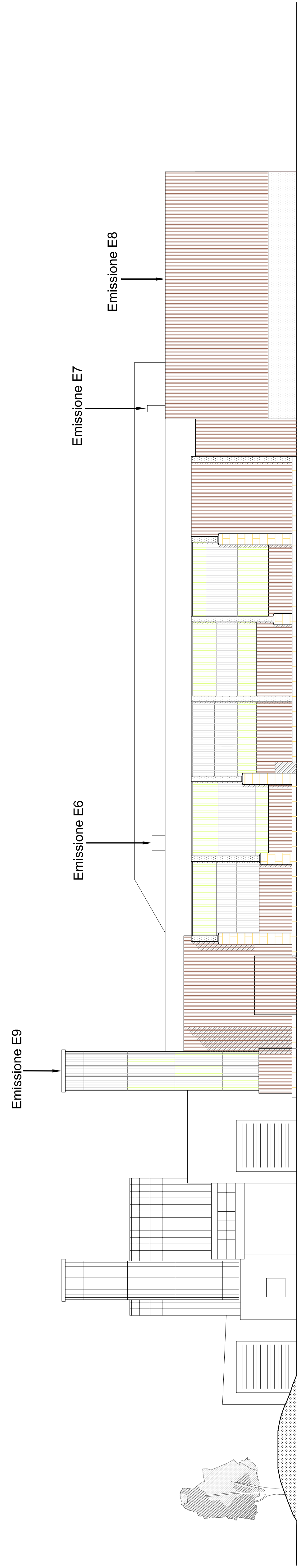

VISTA 3 PROSPETTO OVEST

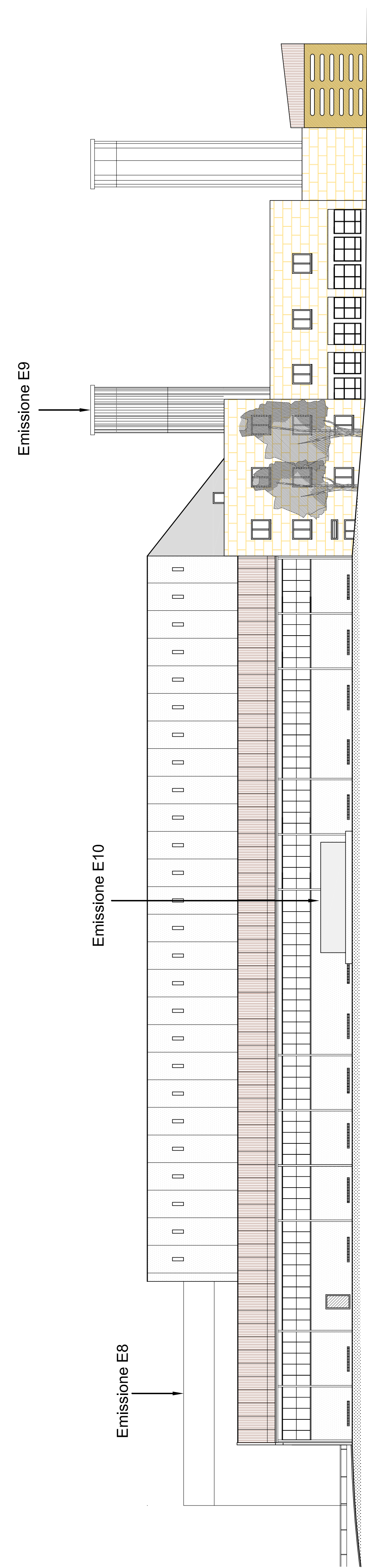

VISTA 4 PROSPETTO EST

Quadrifoglio Spa

Sezione amministrativa
 Via S. Maria Maddalena, 24
 50142 Firenze
 Tel. 055 73391 - Fax 055 7321106
 quadrifoglio@quadrifoglio.org
 www.quadrifoglio.org



igiene & benessere

**IMPIANTO DI SELEZIONE E COMPOSTAGGIO
 DI CASE PASSERINI**
 COMUNE DI SESTO FIORENTINO

DOMANDA DI AUTORIZZAZIONE INTEGRATA
 AMBIENTALE
 ai sensi dell'art. 29 del D.Lgs. 46/2014

Elaborato tecnico 3.1.c

PROSPETTI IMPIANTO
 STATO ATTUALE

Scala 1:250
 Il Tecnico
 Ing. Franco Cristò

Data Maggio 2015
 Il Proprietario/Gestore
 Direttore Generale
 Dott. Lino Giannotti