

PIANO DI MIGLIORAMENTO AGRICOLO AMBIENTALE



EMERGENZE PAESAGGISTICHE ED AMBIENTALI
ESTRATTO DI TAV. ST_01.B DEL PIANO STRUTTURALE
ELABORAZIONE

Poli Aziendali

scala: Varie	data: nov 2022	aggiornamento: 02	ATTUALE TAV. 04a
la Proprietà Azienda Agricola "Il Torriano" di Francesco Rossi Ferrini società agricola in nome collettivo 50026 San Casciano V. di Pesa - Via di Collina, 8		i Tecnici Arch. Federico Franci 50131 Firenze - Viale dei Mille, 103 tel/fax 055/283041 mail: federico.franci@libero.it Arch. Vito Palma 50134 Firenze - Via G. Barbera, 5 tel/fax 055/283041 mail: vitopalma@tin.it	

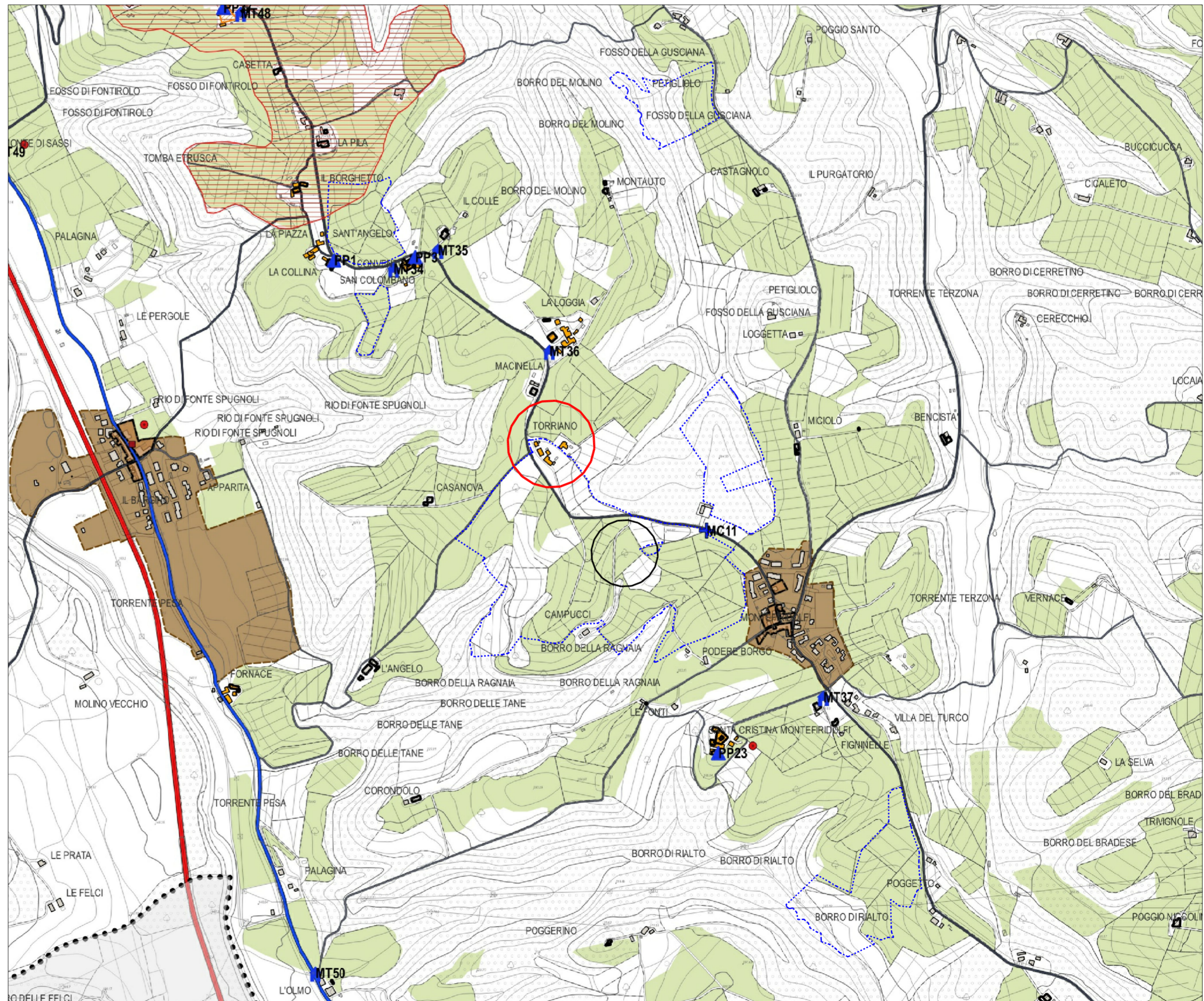
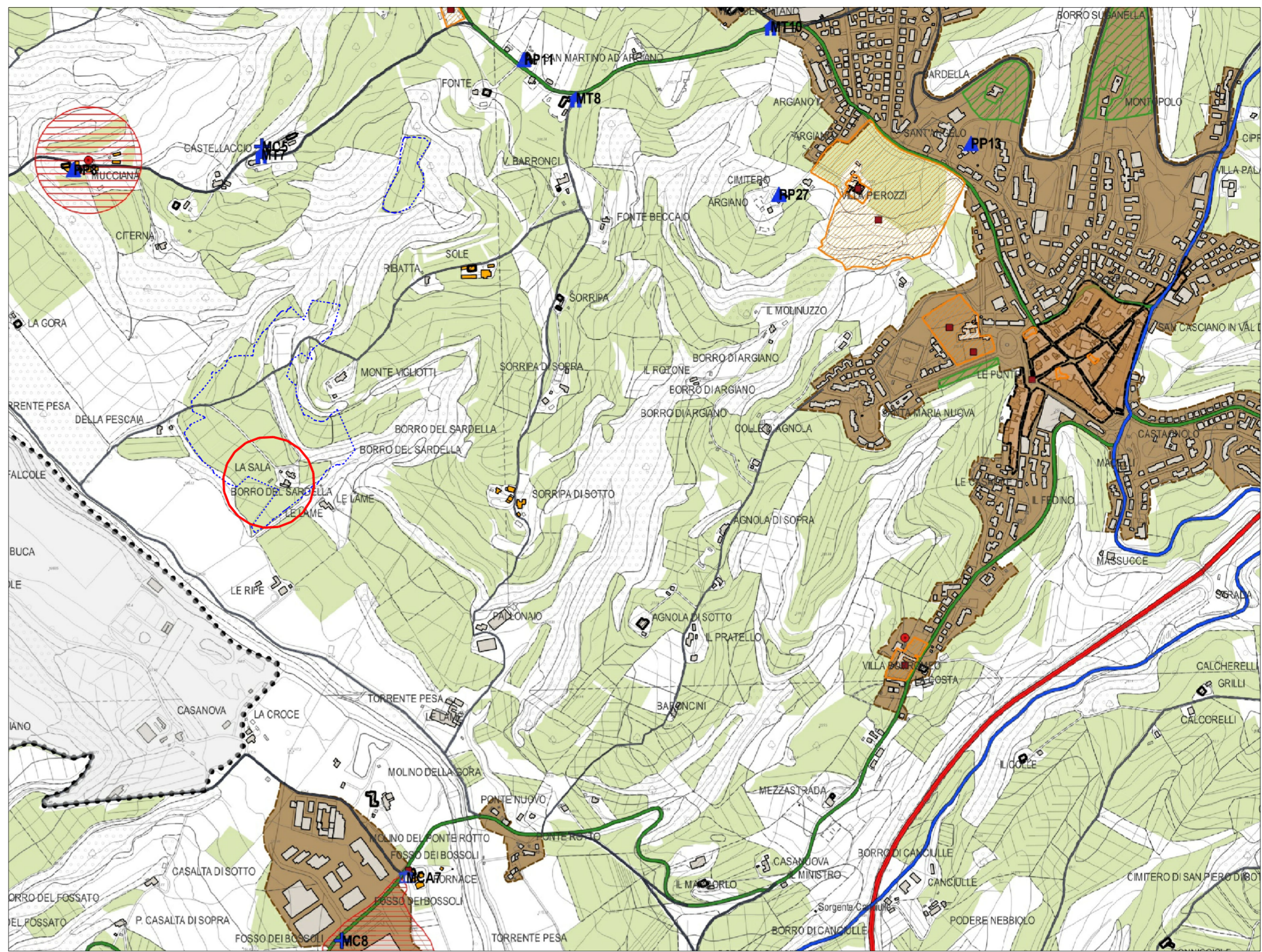

Patrimonio Territoriale - B

- Limite amministrativo comunale
- Struttura insediativa**
 - Centri storici
 - Perimetro del Territorio urbanizzato
 - Nuclei rurali in territorio aperto
 - Edifici di rilevante valore
 - Beni architettonici tutelati ai sensi della parte II del dlgs 42/2004
L'esatta perimetrazione deve comunque essere ricondotta ai singoli decreti di vincolo depositati presso la Soprintendenza Vedi Tavola PS_QC_13_Carta del Patrimonio Culturale
 - Siti Archeologici di cui alla Tavola PS_QC_09 e PS_QC_13
 - Siti Archeologici di cui alla Tavola PS_QC_09 e PS_QC_13
 - Aree interne al Territorio Urbanizzato ove permangono caratteri di Ruralità/Naturalità
- Viabilità**
 - Statale
 - Regionale
 - Provinciale
 - Comunale
 - Vicinale di uso pubblico
- Struttura agroforestale**
 - Aree boscate (art.142, c.1, lett. g, Codice) Dati PITT/FPR 2018
 - Aree coltivate (vigneto, oliveto) Uso del Suolo 2016 Fonte RT
- Manufatti votivi di cui al PS_QC_10**
 - Cappella
 - Croci
 - Tabernacolo
 - Pieve
 - Popolo

ELAB. **PS**
TAV. **ST01.B**
scala **1:10.000**
Ottobre 2021