



Regione Toscana



Associazione Parco Agricolo di Prato



**CONOSCIAMO LA TOSCANA RURALE**  
LE FILIERE AGRO-FORESTALI TRA TRADIZIONE E INNOVAZIONE  
Sottomisura 1.2/annualità 2017 PSR 2014/2020

WEB CONFERENCE – Giovedì 27 Maggio 2021

**Il Parco Agricolo della Piana. Strategie, strumenti e tempi per l'attuazione**



CITTÀ METROPOLITANA  
DI FIRENZE

**Il progetto integrato territoriale**

**PIANA FIORENTINA**

**PSR 2014/2020 Bando Multimisura**

*Dott. For. Veronica Mannucci - Direzione Progetti Strategici Città Metropolitana di Firenze*

# Progetto integrato territoriale - PIANA FIORENTINA -

7 aprile 2016 **incontro informativo in Regione Toscana**

Presentazione delle principali caratteristiche  
del futuro bando multimisura  
PSR 2014/2020

**PIANO STRATEGICO METROPOLITANO** base per la promozione  
di politiche integrate coordinate a livello sovracomunale

L'area interessata dall'ambito di Salvaguardia "A" del Piano di  
Indirizzo territoriale della toscana P.I.T. (Delibera C.R. n.61 del 2014)

## VISIONE 3. TERRE DEL BENESSERE

### 3.1 PAESAGGIO FRUIBILE

Istituzione e messa in rete dei Parchi Agricoli Metropolitan  
Promozione delle infrastrutture verdi e blu

### 3.2 FILIERE IN RETE

Piano metropolitano del cibo  
Rete delle filiere di produzione locali  
Valorizzazione del Paesaggio rurale

### 3.3 AMBIENTE SICURO

Istituzione del Bosco Metropolitano di Firenze  
Riqualificazione integrata e partecipata dei contesti fluviali  
Tavolo di coordinamento per la salute dell'ecosistema e la transizione energetica  
Promozione dell'economia circolare e dello scambio ecosistemico

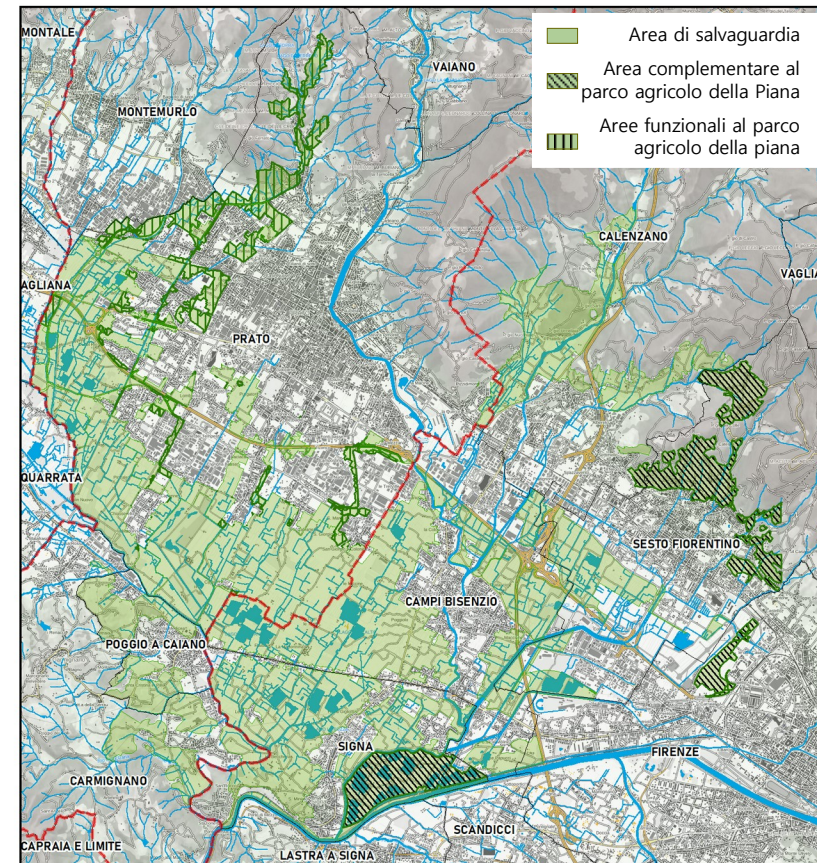





IL RUOLO dell'IMPRENDITORE AGRICOLO nella VALORIZZAZIONE e TUTELA del PAESAGGIO RURALE



webmeeting mercoledì 5 maggio 2021 > 9<sup>30</sup> - 13<sup>30</sup>

# Progetto integrato territoriale PIANA FIORENTINA

22 novembre 2016

Sala Convegni  
 Polo istituzionale  
 Comune di Calenzano

**La Città Metropolitana di Firenze**  
 in collaborazione con:  
 Comune di Calenzano  
 Comune di Camp Bisenzio  
 Comune di Camigliano  
 Comune di Firenze  
 Comune di Poggio a Caiano  
 Comune di Prato  
 Comune di Sesto Fiorentino  
 Comune di Signa  
 Consorzio di Bonifica Il Medio Valdarno  
 Università di Firenze - Dipartimento di Scienze delle Produzioni Agroalimentari e dell'Ambiente  
 Coldiretti  
 Confederazione Italiana agricoltori  
 Unione agricoltori

organizza un incontro pubblico il  
**22 novembre 2016 ore 21.00**  
 presso  
**Sala Convegni  
 Nuovo Polo Istituzionale 4° piano  
 Comune di Calenzano**  
 (accesso da Piazza Gramsci)

**PSR**  
 Programma di Sviluppo Rurale 2014/2020 - Regione Toscana  
 all'interno del  
**Bando Multimisura  
 - Progetti Integrati Territoriali - Pit -**

aperto alle  
**aziende agricole  
 ai soggetti pubblici e privati**  
 portatori di interesse della  
**"Piana Fiorentina"**

saranno presenti all'incontro:  
**Dott. Damiano Falli**  
 Assessore Comunale di Calenzano  
**Dott. Andrea Ceccarelli**  
 Consigliere Partecipativo Territoriale di Calenzano  
**Dott. Pietro Rubellini**  
 Assessore comunale  
**Arch. Nadia Bellomo**  
 A.P. Pianificazione Territoriale, Strategia e Sviluppo Economico  
**Dott.ssa Claudia Fedi**  
 Consulente  
**Dott. Daniele Vegerari**  
 Consulente di Progettazione Urbanistica  
**Dott. Agr. Marco Napoli**  
 Quadripartito Toscana (Cons. Produzioni Agroalimentari e dell'Ambiente)

<http://www.regione.toscana.it/BandoMultimisuraProgettiIntegratiTerritoriali>



## BANDO REGIONALE Tre milioni di euro per il Pit della Piana

I partecipanti potranno presentare interventi di natura idraulica, ambientale o energetica. Contributi da 5 a 300mila euro



**CALENZANO** Oggi. Tre milioni di euro sono a disposizione della Regione Toscana per la Piana, per un totale di 30 milioni di euro, per la prima volta. L'importanza della proposta eco ed un buon riscontro nella serata del 22 novembre scorso. Il Bando del PSR, il Progetto Integrato Territoriale della Piana, che è stato presentato al servizio intercomunale di Calenzano. Una proposta di lavoro plurisettimanale, che prevede la realizzazione di opere idrauliche, ambientali e energetiche, in un'area di 1.200 ettari, a sud di Calenzano, in provincia di Firenze.

L'importanza della proposta ha infatti avuto molto eco ed un buon riscontro in una serata che ha visto la partecipazione di oltre 100 persone, provenienti dalle aziende agricole e dalle amministrazioni comunali della Piana di Firenze, che per fare un'idea dell'importanza del progetto, si sono incontrati in una serata di lavoro, il 22 novembre scorso, nella Sala Convegni del Nuovo Polo Istituzionale del Comune di Calenzano.

Il progetto prevede la realizzazione di opere idrauliche, ambientali e energetiche, in un'area di 1.200 ettari, a sud di Calenzano, in provincia di Firenze. L'obiettivo è quello di migliorare la qualità dell'acqua e dell'aria, e di creare nuove opportunità di lavoro per le aziende agricole e per i cittadini.

Il progetto è finanziato dal PSR, il Progetto Integrato Territoriale della Piana, che è stato presentato al servizio intercomunale di Calenzano. La Regione Toscana ha stanziato 30 milioni di euro per la Piana, e il Comune di Calenzano ha stanziato 3 milioni di euro.

Il progetto prevede la realizzazione di opere idrauliche, ambientali e energetiche, in un'area di 1.200 ettari, a sud di Calenzano, in provincia di Firenze. L'obiettivo è quello di migliorare la qualità dell'acqua e dell'aria, e di creare nuove opportunità di lavoro per le aziende agricole e per i cittadini.





# Progetto integrato territoriale PIANA FIORENTINA

22 novembre 2016

20 gennaio 2017

Sala Niccolò Tribolo  
locali delle Scuderie Medicee  
Comune di Poggio a Caiano

Data: venerdì 20.01.2017

**LA NAZIONE PRATO**

Estratto da Pagina: 17

**POGGIO A CAIANO ALLE SCUDERIE LA RIUNIONE APERTA A TUTTI I COLTIVATORI DELLA PIANA**  
**Agricoltura a caccia di finanziamenti: oggi il summit**

QUALI finanziamenti saranno possibili per gli agricoltori che hanno i terreni nel Parco della Piana? Sia per uscire un bando che metterà a disposizione contributi a fondo perduto per gli agricoltori. La Città Metropolitana di Firenze ha chiesto agli otto Comuni che fanno parte del Parco della Piana di riunire le aziende e i giovani agricoltori per illustrare il bando ed è stata scelta Poggio a Caiano per ospitare l'incontro.

Oggi alle 17 alle Scuderie medicee, si terrà la riunione aperta a tutti gli agricoltori del Parco della Piana (ma anche ad enti pubblici e privati, cittadini interessati) incentrata sul bando "Progetti Integrati Territoriali - PIT" programma sviluppo rurale 2014/2020. Saranno fornite informazioni tecniche-pratiche sui principali investimenti che gli agricoltori singoli o associati, i gestori di terreni agricoli, gli enti pubblici e altri soggetti di diritto privato e pubblico potranno richiedere quale finanziamento a fondo perduto. Poi le modalità di adesione, i requisiti minimi, i vincoli e gli impegni da sottoscrivere per aderire al Pit. Durante il dibattito si parlerà inoltre di problematiche connesse all'utilizzo del suolo: dal dissesto idrogeologico alla biodiversità e sono stati invitati, a tal proposito, anche il Consorzio di Bonifica Medio Valdarno, la Coldiretti, l'Unione agricoltori, la Confederazione italiana agricoltori (Cia) e l'Università di Firenze.

M. Serena Quercioli

La Città Metropolitana di Firenze  
in collaborazione con:  
Comune di Carezzone  
Comune di Casole Val di Pesa  
Comune di Castellina  
Comune di Fiesole  
Comune di Poggio a Caiano  
Comune di Prato  
Comune di Sesto Fiorentino  
Comune di Signa  
Consorzio di Bonifica Medio Valdarno  
Università di Firenze - Dipartimento di Scienze della Produzione Agroalimentare e dell'Ambiente  
Coldiretti  
Confederazione italiana agricoltori  
Unione agricoltori

organizza un incontro pubblico il  
**20 gennaio 2017 ore 17,00**  
presso  
**Sala Niccolò Tribolo**  
locali delle Scuderie Medicee  
Via Lorenzo il Magnifico, 5  
Comune di Poggio a Caiano

**PSR**  
Programma di Sviluppo Rurale 2014/2020 - Regione Toscana  
all'interno del  
**Bando Multimisura**  
- Progetti Integrati Territoriali - Pit -

aperto alle  
**aziende agricole**  
ai soggetti pubblici e privati  
portatori di interesse della  
**"Piana Fiorentina"**

saranno presenti all'incontro:  
**Dott. Marco Buffini**  
Incaricato Poggio a Caiano  
**Dott. Claudio Frasco**  
Incaricato Poggio a Caiano  
**Arch. Nadia Bellomo**  
A.P. Pianificazione Territoriale - Strategie e Programmi Comunitari  
**Dott. Daniele Vergari**  
Incaricato Poggio a Caiano  
**Dott. Agr. Marco Napoli**  
Dipartimento Scienze delle Produzioni Agroalimentari e dell'Ambiente





# Progetto integrato territoriale PIANA FIORENTINA

22 novembre 2016

20 gennaio 2017

24 gennaio 2017

**Biblioteca comunale  
Comune di Calenzano**



Regione Toscana  
**CITTÀ  
METROPOLITANA DI  
FIRENZE**

Home > Comunicati stampa > Comunicato stampa  
**Calenzano, oggi presentazione del Pit "Piana Fiorentina" al  
Centro St.Art**

Ore 17.30, nell'ambito della XXIII Mostra Mercato  
dell'olio extravergine!

Oggi pomeriggio, 16 novembre 2016, a Calenzano, alle ore  
17.30, incontro sul Pit "Piana Fiorentina", di cui è capofila la  
Città Metropolitana di Firenze, a Centro espositivo St.Art, in  
via Garibaldi 7, all'interno della XXIII Mostra Mercato.



Prot. N° 0002130  
Ch. Cat. Cas. 006/03

Firenze, 17/01/2017

C/A Assessor all' Ambiente e all'Urbanistica del  
Comune di Calenzano  
[comune.calenzano@postacert.toscana.it](mailto:comune.calenzano@postacert.toscana.it)

Comune di Campi Bisenzio  
[comune.campi-bisenzio@postacert.toscana.it](mailto:comune.campi-bisenzio@postacert.toscana.it)

Comune di Carmignano  
[comune.carmignano@postacert.toscana.it](mailto:comune.carmignano@postacert.toscana.it)

Comune di Firenze  
[protocollo@comune.fi.it](mailto:protocollo@comune.fi.it)

Comune di Poggio a Caiano  
[comune.poggioacaiano@postacert.toscana.it](mailto:comune.poggioacaiano@postacert.toscana.it)

Comune di Prato  
[comune.prato@postacert.toscana.it](mailto:comune.prato@postacert.toscana.it)

Comune di Sesto Fiorentino  
[protocollo@comune.sesto-fiorentino.net](mailto:protocollo@comune.sesto-fiorentino.net)

Comune di Signa  
[comune.signa@postacert.toscana.it](mailto:comune.signa@postacert.toscana.it)

Consorzio di Bonfigli Mado Vallarno  
Dott. Daniela Vergari  
[vgi@comune.it](mailto:vgi@comune.it)

Università di Firenze - DISEP-A  
Dott. Maria Nagodi  
[maria.nagodi@unifi.it](mailto:maria.nagodi@unifi.it)

Galardini Firenze + Prato  
[galardini@comune.firenze.it](mailto:galardini@comune.firenze.it)

Confederazione Italiana Agricoltori Firenze  
[confederazione@ca.firenze.it](mailto:confederazione@ca.firenze.it)

Unione agricoltori  
[ugafirenze@comune.firenze.it](mailto:ugafirenze@comune.firenze.it)

Oggetto: Programma di Sviluppo Rurale 2014/2020 Regione Toscana 9  
Bando Multisettoriale "Progetti Integrati Territoriali - PIT" di cui al  
D.D. n.5351 del 07/07/2016 e successive modifiche  
**CONVOCAZIONE RIUNIONE tecnico/operativa**

Visto la perenzia della scadenza del Bando Multisettoriale "Progetti Integrati Territoriali - PIT" posticipata al

Palazzo Medici Riccardi  
1, via de' Tornabuoni 156 Firenze  
tel. 055 2740323  
fax 055 2740324  
e-mail [info@comune.firenze.it](mailto:info@comune.firenze.it)  
[www.comune.firenze.it](http://www.comune.firenze.it)

ATA PROFESSIONALE DEL  
PUBBLICITÀ TERRITORIALE  
STRATEGIA SULLO SVILUPPO ECONOMICO



# Progetto integrato territoriale PIANA FIORENTINA

Dotazione finanziaria del bando  
10.000.000 €

Riserva per la Piana Fiorentina  
3.000.000 €

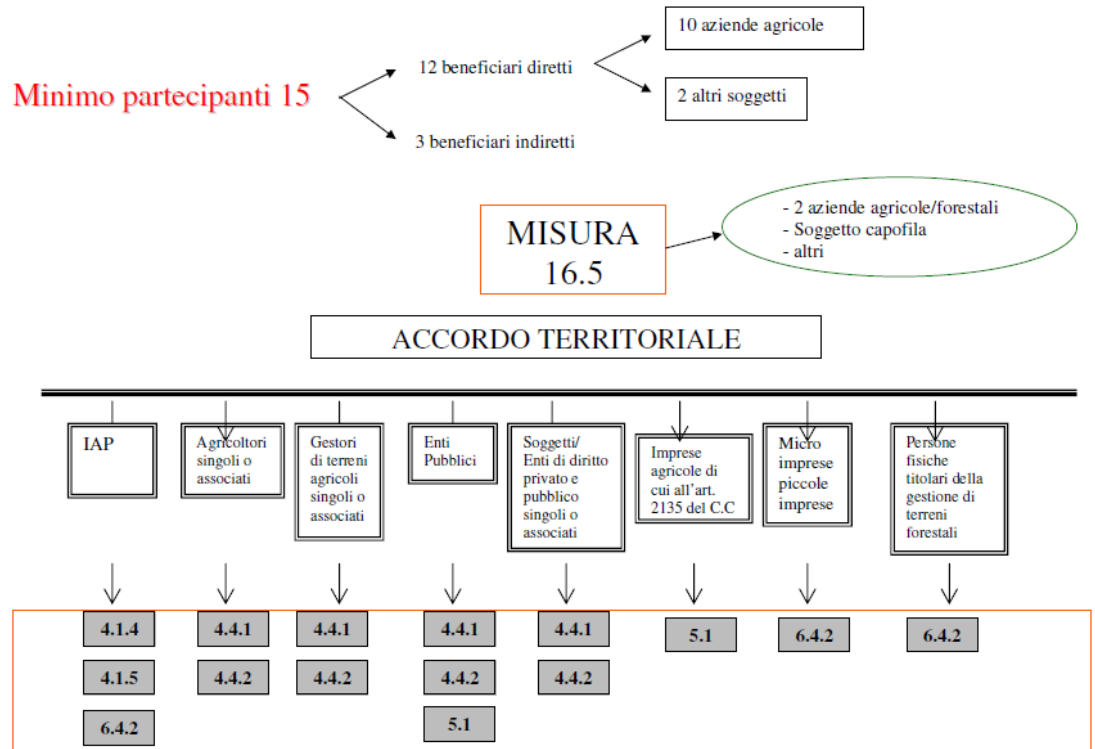

Minimi e massimi di contributo:  
 Misura 4.1.4 5.000-350.000, Misura 4.1.5 5.000-100.000, Misura 4.4 5.000-100.000, Misura 5.1 5.000-400.000, Misura 6.4.2 5.000-200.000, Misura 16.4 5.000-50.000, Misura 16.5 5.000-100.000





# Progetto integrato territoriale PIANA FIORENTINA

## Soggetto capofila

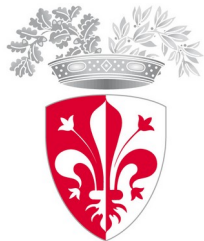

CITTÀ METROPOLITANA  
DI FIRENZE



UNIVERSITÀ  
DEGLI STUDI  
FIRENZE  
DAGRI  
DIPARTIMENTO DI SCIENZE  
ALIMENTARI, AMBIENTALI E FORESTALI



AGRICOLTORI ITALIANI  
TOSCANA CENTRO  
FIRENZE - PISTOIA - PRATO



CONSORZIO  
DI BONIFICA  
MEDIO  
VALDARNO



COLDIRETTI  
FIRENZE - PRATO



Unione degli Agricoltori  
di Firenze

Gruppo di lavoro - Direzione Progetti Strategici –  
Dott. Pietro Rubellini – Arch. Riccardo Maurri – Arch. Nadia Bellomo –  
Antonio Morelli – Massimo Mazzoni - Dott. For. Veronica Mannucci

## Gruppo di pilotaggio di coordinamento

**Università di Firenze (DISPAA)** funzione di coordinamento tecnico-scientifico e attività di ricerca, progettazione  
**CMB3Medio Valdarno** il coordinamento tecnico delle attività di progettazione

**Organizzazioni professionali agricole** supporto alle aziende per la scelta del miglior finanziamento e per la compilazione delle DUA, la verifica dei requisiti aziendali

Sottomisura 16.5 - **AGRISTAPP** (AGRIcoltura per la Salvaguardia del Territorio, dell'Ambiente e del Paesaggio della Piana fiorentina)

# Progetto integrato territoriale PIANA FIORENTINA



BANDO MULTIMISURA

"PROGETTI INTEGRATI TERRITORIALI - PIT  
ANNUALITÀ 2016

## 2.3 Accordo Territoriale

I soggetti partecipanti al PIT sottoscrivono un Accordo territoriale che contiene gli impegni e gli obblighi di ciascun soggetto per il raggiungimento degli obiettivi fissati nell'accordo stesso, da redigere secondo lo "Schema di Accordo Territoriale" scaricabile dal sito [www.regione.toscana.it](http://www.regione.toscana.it), nelle pagine dedicate al PSR 2014/2020.

L'Accordo è sottoscritto sia dai partecipanti diretti che dai partecipanti indiretti al PIT e deve contenere i seguenti elementi:

- a) l'indicazione degli scopi e delle finalità dell'Accordo (pertinenti con quelli previsti nel PIT collegato);
- b) l'indicazione dei soggetti che sottoscrivono l'Accordo in qualità di partecipanti diretti e partecipanti indiretti;
- c) l'indicazione del Capofila e l'affidamento ai diversi partecipanti dei compiti previsti dal PIT e dal progetto di cooperazione di cui alla sottomisura 16.5 collegata;
- d) durata dell'Accordo, non inferiore a 3 anni dalla data di decorrenza dell'Accordo stesso (posteriore a quella di sottoscrizione dell'Accordo);
- e) le reciproche responsabilità delle parti ai fini del raggiungimento nel territorio individuato degli obiettivi del PIT, che devono essere riconducibili al miglioramento di specifiche problematiche ambientali ed all'attuazione di strategie mirate alla mitigazione o all'adattamento dei cambiamenti climatici nell'ambito delle tematiche di cui al punto 1.1;
- f) nel caso dell'attivazione della sottomisura 16.4, l'impegno alla sottoscrizione di specifiche responsabilità tra i partecipanti alla sottomisura, tramite la costituzione di reti di imprese o consorzi di nuova costituzione che associno più soggetti, di cui almeno due appartenenti al settore agricolo; il soggetto titolato alla presentazione della domanda di aiuto è la rete di imprese od il consorzio di nuova costituzione, la cui finalità specifica è la realizzazione del progetto;
- g) l'impegno del rispetto degli obblighi di cui alla precedente lettera e) per l'intera durata dell'Accordo;
- h) l'impegno di ciascun partecipante all'Accordo a realizzare i singoli interventi ed a rispettare gli obblighi che verranno sanciti per la concessione degli aiuti;
- i) le penali in caso di mancata realizzazione dei singoli interventi di cui alla lettera precedente;
- j) le modalità operative previste in caso di subentro o integrazione di partecipanti indiretti.

22 novembre 2016

20 gennaio 2017

24 gennaio 2017

Marzo 2017

Marzo 2017 **Sottoscritto**  
**l'ACCORDO TERRITORIALE** da  
tutti i soggetti interessati diretti che  
indiretti

**15 Marzo 2017 –**  
**presentazione del**  
**Pit Piana Fiorentina**



# Progetto integrato territoriale PIANA FIORENTINA

Decreto R.T.  
14683  
06/10/20217

## ELENCO DEI PROGETTI AMMISSIBILI E FINANZIABILI

n	Codice pit	Titolo pit	Capofila pit	p. posto finale	Contributo totale richiesto	4.1.4 non finanziabile	Contributo concedibile al netto 4.1.4
1	19/2016	Pianura Pisana Migliarino San Rossore	Ente Parco Regionale Migliarino S.Rossore Massaciuccoli	77	€ 2.999.463,00	€ 63.300,00	€ 2.936.163,00
2	28/2016	Clever Land on Elba, Capraia, Giglio island	Universita' degli Studi Di Firenze	74	€ 1.837.226,06	€ 11.448,00	€ 1.825.778,06
3	17/2016	Padule Fucecchio e Cerbaie	Consorzio Forestale delle Cerbaie	73	€ 975.228,00	€ 31.800,00	€ 943.428,00
4	13/2016	Alta Val di Pesa	Comune di Radda in Chianti	72	€ 1.844.300,00	€ 0,00	€ 1.330.529,07*
5	6/2016	Piana Fiorentina*	Citta' Metropolitana di Firenze	70	€ 3.000.000,00	€ 35.898,13	€ 2.964.101,87
(*) parzialmente finanziato per massimale budget regionale (**) progetto con riserva finanziaria par. 1.3 del bando perché aziende in ambito di Salvaguardia "A" del Piano di Indirizzo territoriale della toscana					€ 10.656.217,06	€ 142.446,13	€ 10.000.000

# Progetto integrato territoriale PIANA FIORENTINA

## 23 soggetti presentato la DOMANDA DI AIUTO

**13 - aziende agricole** (3 calenzano, 1 campi bisenzio, 2 carmignano, 1 poggio a caiano, 1 prato, 5 sesto fiorentino)

**1 - soggetto gestore di laghi**

**6 - enti pubblici** (CM, unifi DISPAA, consorzio 3 Medio Valdarno, comune di Prato, comune di calenzano, comune di Poggio a Caiano)

**3 - organizzazioni professionali**  
(Coldiretti, Cia, Unione Agricoltori)

In totale sul territorio vengono chiesti a contributo

**€ 2.964.101,87**

su un totale di costo interventi pari a

**€ 3.389.395,89**

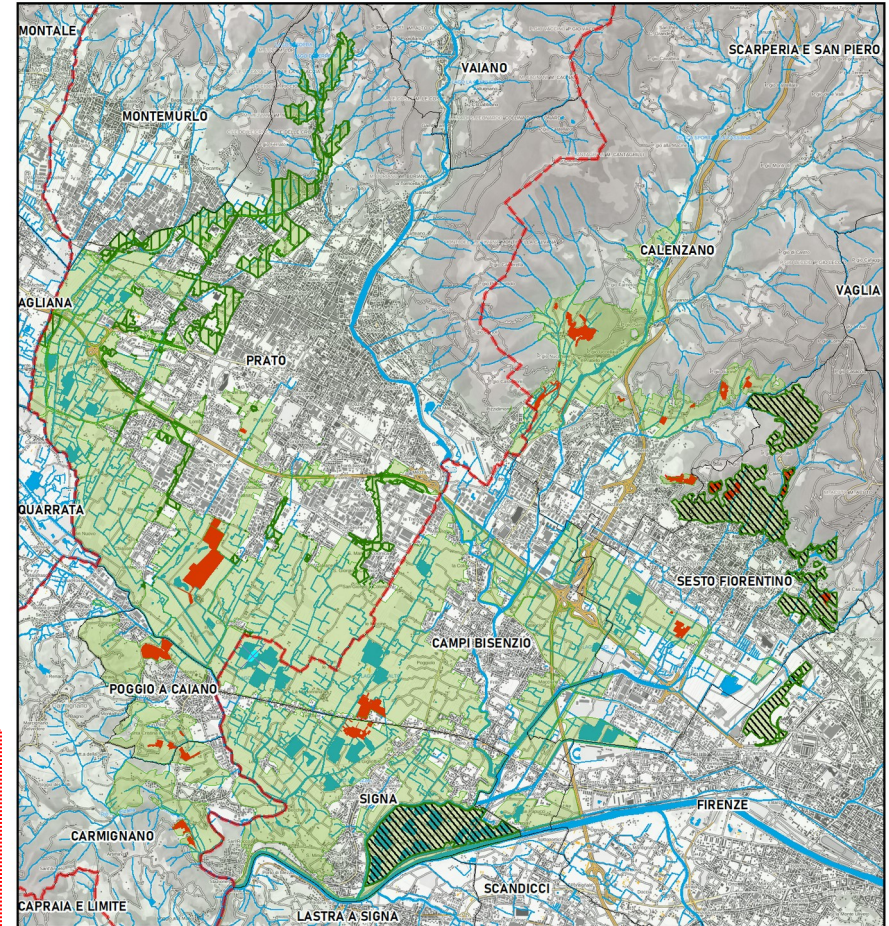



# Progetto integrato territoriale PIANA FIORENTINA

**Marzo 2020**

fine delle istruttorie tecniche  
vengono ammessi a  
finanziamento 22 soggetti:

**11 - aziende agricole** (3 calenzano, 1 campi bisenzio, 1 carmignano, 1 poggio a caiano, 1 prato, 4 sesto fiorentino)

**1 - soggetto gestore** di laghi

**6 - enti pubblici** (CM, Unifi DISPAA, Consorzio 3 Medio Valdarno, comune di Prato, comune di calenzano, comune di Poggio a Caiano)

**2 - organizzazioni professionali**  
(Coldiretti, Cia ,Unione Agricoltori)

contributo richiesto  
**€ 2.964.101,87**  
su un totale di costo interventi pari a  
**€ 3.389.395,89**



contributo ammesso  
**€ 2.724.480,58**  
su un totale di costo interventi pari a  
**€ 3.146.205,29**



# Progetto integrato territoriale PIANA FIORENTINA



**Sottomisura 16.5 – 5 soggetti – contributo richiesto pari a 118.403,19 €**  
Contributo ammesso  
**€ 94.290,58**

**Operazione 4.1.5. – 2 soggetti – contributo richiesto pari a 39.280 €**  
Contributo ammesso  
**12.575,52 €**



**Operazione 4.4.1. – 13 soggetti – contributo richiesto pari a 950.133,68 €**  
Contributo ammesso  
**€ 900.663,05**

**Operazione 4.4.2. – 3 soggetti – contributo richiesto pari a 190.555 €**  
Contributo ammesso  
**180.868,34 €**

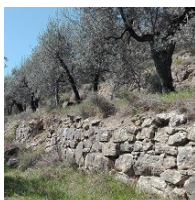

**Sottomisura 5.1. – 9 soggetti – contributo richiesto pari a 1.775.833,41 €**  
Contributo ammesso  
**€ 1.486.083,09**







Il RUOLO dell'IMPRESARIO  
AGRICOLA nella VALORIZZAZIONE  
e TUTELA del PAESAGGIO RURALE

webmeeting mercoledì 5 maggio 2021 > 9<sup>30</sup> - 13<sup>30</sup>

# Progetto integrato territoriale PIANA FIORENTINA

operazione 4.4.1. – 13 soggetti – Contributo ammesso

**€ 900.663,05**

Ripristino di muretti a secco

sottomisura 5.1. – 9 soggetti – Contributo ammesso

**€ 1.486.033,09**

Realizzazione di muretti a secco, gradonate, cordonate, graticciate





# Progetto integrato territoriale PIANA FIORENTINA

operazione 4.4.1. – 13 soggetti – Contributo ammesso  
**€ 900.663,05**

Ripristino di tabernacoli, sentieri,  
elementi del paesaggio



prima



dopo



prima



dopo





# Progetto integrato territoriale PIANA FIORENTINA

Parco di Cascine di Tavola - Prato

operazione 4.4.1. – 13 soggetti – Contributo ammesso

€ 900.663,05



Ripristino di siepi o di alberature funzione  
di corridoio ecologico





# Progetto integrato territoriale PIANA FIORENTINA

Parco di Cascine di Tavola - Prato

operazione 4.4.1. – 13 soggetti – Contributo ammesso  
**€ 900.663,05**



**LEGENDA**

	Arbusti
	Elofite
	Salici
	Pioppi
	Bosco esistente
	Limite delle chiome
	Limite laghetto

Realizzazione di zone umide  
temporanee o permanenti

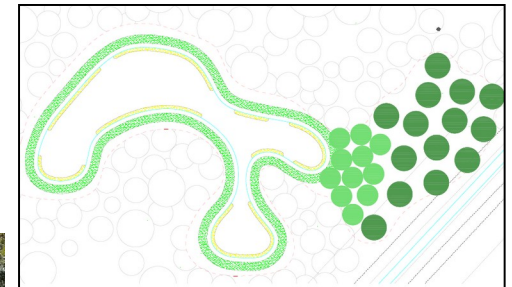



# Progetto integrato territoriale PIANA FIORENTINA

Parco di Cascine di Tavola - Prato

operazione 5.1. – 13 soggetti – Contributo ammesso

**€ 1.486.033 €**

Salvaguardia delle efficienze del reticolo idraulico  
e allontanamento degli eventuali eccessi idrici







# Progetto integrato territoriale PIANA FIORENTINA

operazione 4.4.1. – 13 soggetti – Contributo ammesso  
**€ 900.663,05**

Ripristino di opere di regimazione delle acque  
superficiali





# Progetto integrato territoriale PIANA FIORENTINA

operazione 4.4.2. – 3 soggetti – Contributo ammesso

**180.868,34 €**

Realizzazione di piccolo invaso di  
Regimazione, accumulo e valorizzazione delle acque  
meteoriche superficiali

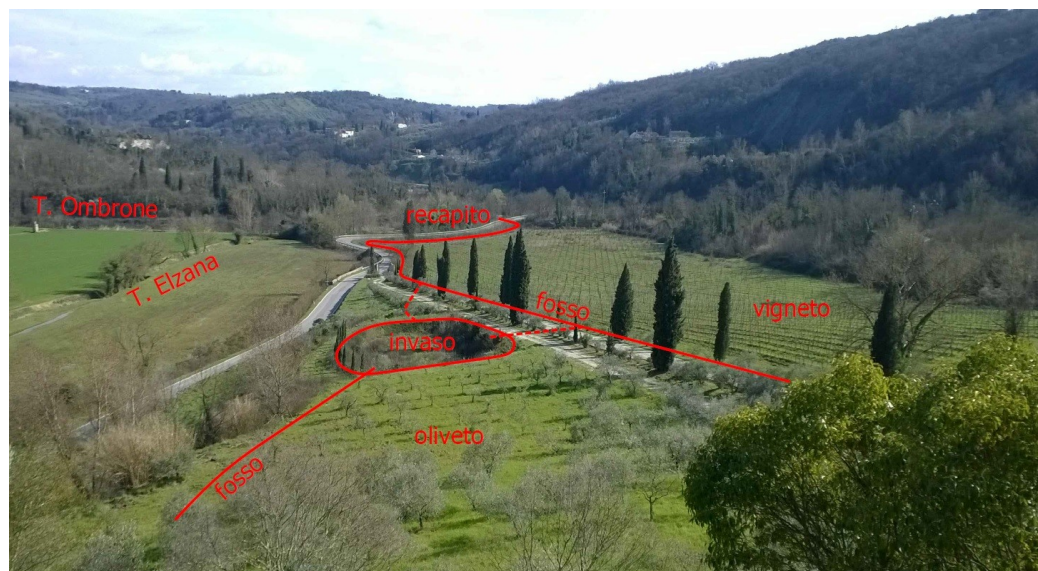



# Progetto integrato territoriale PIANA FIORENTINA

## Obiettivo generale del Pit

Riquilibrare l'area della Piana Fiorentina attraverso il mantenimento e **lo sviluppo delle attività agricole esistenti**, e il recupero degli ambienti agrari assieme alla salvaguardia delle risorse naturali e ambientali

### Risultati attesi

- Costituzione di invasi per la laminazione delle acque in eccesso per circa 30.000 mc;
- Migliorare il reticolo minore per il deflusso delle acque superficiali;
- Costituzione di zone umide finalizzate alla conservazione della biodiversità;
- Conservazione del tradizionale paesaggio agricolo attraverso il recupero e ripristino di circa 3000 mq di muretti a secco;
- Realizzazione di circa 5.000 mt di recinzioni per garantire la compatibilità dell'attività agricola con la fauna selvatica;
- La creazione di nuove forme di reti commerciali tra operatori delle filiere agroalimentari con la il progetto Me.lo.Di.A.

**Risultati attesi**

Costituzione di invasi di laminazione delle acque in eccesso per circa 30.000 mc  
 Miglioramento del reticolo minore per il deflusso delle acque superficiali  
 Costituzione di zone umide finalizzate alla conservazione della biodiversità per circa 3000 mq  
 Costituzione di circa 5.000 mt di recinzioni per garantire la compatibilità dell'attività agricola con la fauna selvatica  
 Costituzione di nuove forme di reti commerciali tra gli operatori della filiera agroalimentare e sviluppo del mercato delle attività di valorizzazione

**gruppo #patrimo**

PSR 2014-2020 Regione Toscana  
 Progetto Integrato Territoriale PIT Piana Fiorentina  
 Piano di Sviluppo Rurale PSR 2014-2020

**DESCRIZIONE GENERALE DEL PROGETTO**

Il progetto si colloca nella piana Fiorentina ed ha una durata di 60 mesi, con un budget complessivo di circa 100 milioni di euro, finanziato attraverso il PSR 2014-2020 della Regione Toscana.

**LE RISORSE FINANZIARIE**

1.000.000 €

Finanziamento pubblico: 100%  
 Contributi privati: 0%

**Obiettivo generale del progetto**

Riquilibrare l'area della Piana Fiorentina attraverso il mantenimento e lo sviluppo delle attività agricole esistenti e il recupero degli ambienti agrari assieme alla salvaguardia delle risorse naturali e ambientali.

**Interventi e azioni previste**

- Recupero delle acque superficiali in eccesso con realizzazione di invasi, interconnessioni, canali, scivoli di sifone.
- Creazione e recupero di zone a zone umide finalizzate alla conservazione della biodiversità.
- Recupero per muretti a secco.
- Realizzazione di recinzioni per la compatibilità dell'attività agricola con la fauna selvatica.
- Sviluppo nuove forme di cooperazione commerciale tra operatori della filiera agroalimentare.
- Realizzazione di reti di distribuzione e vendita dei prodotti agricoli.
- Creazione di nuove forme di cooperazione commerciale tra operatori della filiera agroalimentare e sviluppo del mercato delle attività di valorizzazione.

