

### COMUNE DI REGGELLO

- APS140 - TOSI
- APS141 - S.ELLERO
- APS142 - VILLA PITIANA
- APS143 - PIEVE A PITIA
- APS144 - SALTINO
- APS145 - ABBAZIA VALLOMBROSA
- APS146 - S.CLEMENTE
- APS147 - LECCIO
- APS148 - S.DONATO IN FRONZANO
- APS149 - LA TORRE
- APS150 - VILLA BONSI
- APS151 - S.AGATA
- APS152 - VILLAMELLA
- APS153 - TORRE DEL CASTELLANO
- APS154 - BIGAZZI
- APS155 - REGGELLO-CASCIA
- APS156 - VILLA MANDRI
- APS157 - ORATORIO DI PONTICELLI
- APS158 - OSTINA
- APS159 - RONA
- APS160 - LA TORRE
- APS161 - RIGACCI

Provincia di  
Arezzo

PTC della Provincia di Firenze  
Atlante delle Invarianti Strutturali

— AREE DI PROTEZIONE STORICO AMBIENTALE



**APS140 – TOSI  
(Reggello)**

■ Aree adiacenti a centri storici

**Superficie:** 22,7 ha  
**Altitudine slm:** 437,4 m media –493,4 m max



**Descrizione:** area adiacente all'abitato storico di Tosi, individuata al fine di salvaguardare un equilibrato rapporto tra centro abitato e campagna.

**Vincoli:**

Digs 42/2004 art.142:

lettera b	<input type="checkbox"/>	lettera c	<input checked="" type="checkbox"/>
lettera d	<input type="checkbox"/>	lettera f	<input type="checkbox"/>
lettera g	<input checked="" type="checkbox"/>	lettera h	<input type="checkbox"/>
lettera i	<input type="checkbox"/>	lettera m	<input type="checkbox"/>

beni paesaggistici specificamente individuati

beni soggetti a vincolo archeologico

beni soggetti a vincolo architettonico

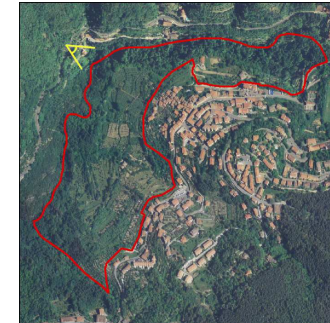

**APS141 – S.ELLERO  
(Reggello)**

■ Aree di rispetto intorno ai monumenti storico-artistici

**Superficie:** 51,6 ha  
**Altitudine slm:** 164 m media –251 m max



**Descrizione:** ambito territoriale di rispetto intorno al Castello-Fattoria di Sant'Ellero che, circondato da un parco secolare, venne fondato in epoca altomedioevale per difendere l'abbazia delle monache benedettine di Sant'Ilario in Alfiano, il cui patrimonio comprendeva quasi tutta la montagna di Vallombrosa. Dell'insediamento fortificato restano la torre centrale, i livelli inferiori, adibiti a cripte e prigioni, e tratti della cinta muraria; dell'abbazia benedettina rimangono la Chiesa, trasformata nel 1700, le celle, l'antico chiostro e le gallerie. Risalgono al XVI-XVII secolo i saloni, le terrazze e i giardini del parco.

La Protezione Paesistica si estende inoltre fino ad una vicina cava.

**Vincoli:**

Digs 42/2004 art.142:

lettera b	<input type="checkbox"/>	lettera c	<input checked="" type="checkbox"/>
lettera d	<input type="checkbox"/>	lettera f	<input type="checkbox"/>
lettera g	<input checked="" type="checkbox"/>	lettera h	<input type="checkbox"/>
lettera i	<input type="checkbox"/>	lettera m	<input type="checkbox"/>

beni paesaggistici specificamente individuati

beni soggetti a vincolo archeologico

beni soggetti a vincolo architettonico

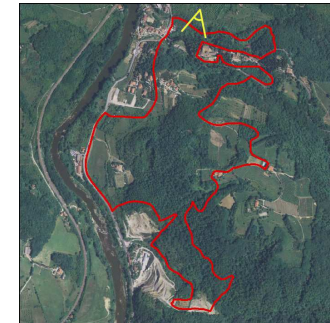



**APS142 – VILLA PITIANA  
(Reggello)**

■ Aree di rispetto intorno ai monumenti storico-artistici

**Superficie:** 35,8 ha  
**Altitudine sim:** 383,8 m media – 434,9 m max



**Descrizione:** ambito territoriale di rispetto intorno alla Villa Pitiana, fondata come fattoria fortificata medievale, poi usata dai monaci benedettini di Vallombrosa, infine rifatta a Villa dell'Ottocento.

**Vincoli:**

Dlgs 42/2004 art.142:

lettera b	<input type="checkbox"/>	lettera c	<input checked="" type="checkbox"/>
lettera d	<input type="checkbox"/>	lettera f	<input type="checkbox"/>
lettera g	<input checked="" type="checkbox"/>	lettera h	<input type="checkbox"/>
lettera i	<input type="checkbox"/>	lettera m	<input type="checkbox"/>

beni paesaggistici specificamente individuati

beni soggetti a vincolo archeologico

beni soggetti a vincolo architettonico

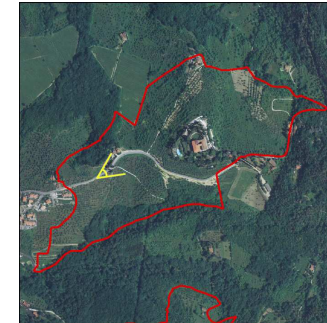

**APS143 – PIEVE SAN PIETRO A PITIANA  
(Reggello)**

■ Aree di rispetto intorno ai monumenti storico-artistici

**Superficie:** 52,1 ha  
**Altitudine sim:** 386,9 m media – 473,6 m max



**Descrizione:** ambito territoriale di rispetto intorno alla Pieve di San Pietro a Pitiana, fondata forse anteriormente all'anno Mille; la torre campanaria risulta già esistente nel 1028. Nel secolo XVI fu costruito il portico; la struttura con presbitero sopraelevato e cripta subì una prima trasformazione a croce latina nel 1631.

**Vincoli:**

Dlgs 42/2004 art.142:

lettera b	<input type="checkbox"/>	lettera c	<input type="checkbox"/>
lettera d	<input type="checkbox"/>	lettera f	<input type="checkbox"/>
lettera g	<input checked="" type="checkbox"/>	lettera h	<input type="checkbox"/>
lettera i	<input type="checkbox"/>	lettera m	<input type="checkbox"/>

beni paesaggistici specificamente individuati

beni soggetti a vincolo archeologico

beni soggetti a vincolo architettonico

FI6082-FI6307

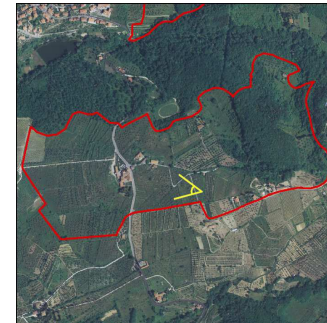



**APS144 – SALTINO  
(Reggello)**

- Aree adiacenti a centri storici
- Aree di rispetto intorno ai monumenti storico-artistici
- Zone paesistico-panoramiche

**Superficie:** 8 ha  
**Altitudine slm:** 933 m media – 971,5 m max

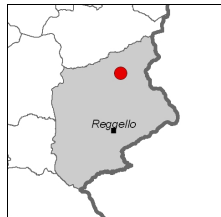

**Descrizione:** l'area si attesta sul versante Nord dell'abitato storico di Saltino, situato alle pendici del massiccio montuoso del Pratomagno. Il paese si trova su un promontorio che si affaccia sul panorama fiorentino; infatti, rivolgendo lo sguardo a est dalla città di Firenze è visibile l'imponente massiccio del Pratomagno, sul quale spiccano le bianche costruzioni di Saltino.

**Vincoli:**

Digs 42/2004 art.142:

lettera b	<input type="checkbox"/>	lettera c	<input type="checkbox"/>
lettera d	<input type="checkbox"/>	lettera f	<input checked="" type="checkbox"/>
lettera g	<input checked="" type="checkbox"/>	lettera h	<input type="checkbox"/>
lettera i	<input type="checkbox"/>	lettera m	<input type="checkbox"/>

- beni paesaggistici specificamente individuati
- beni soggetti a vincolo archeologico
- beni soggetti a vincolo architettonico



**APS145 – ABBAZIA VALLOMBROSA  
(Reggello)**

- Aree adiacenti a centri storici
- Zone paesistico-panoramiche

**Superficie:** 34,5 ha  
**Altitudine slm:** 991,2 m media – 1090,8 m max

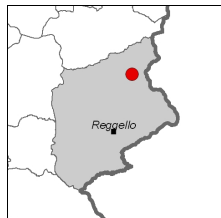

**Descrizione:** area di rispetto intorno all'Abbazia di Vallombrosa ed ai seguenti edifici: edificio rurale in Località Caprenna, edificio civile in Località Ponte di Cascia, edifici civili in Località Pontifogno, Cancelli, e Villanella. La costruzione dell'Abbazia iniziò nel 1036, intorno al 1450 vennero eseguiti importanti ampliamenti quali la costruzione della nuova sacrestia e dei locali del noviziato; alla fine del XV sec. il complesso assunse l'aspetto e le caratteristiche attuali. L'imponente costruzione, dominata dalla torre e dall'alto campanile del 1200, possiede l'aspetto di un castello. Al di là del cancello è possibile ammirare la bellissima facciata secentesca di Gherardo Silvani. Secentesca è anche la facciata della chiesa, che conserva però l'impianto medievale, nonostante l'aspetto sia caratterizzato da interventi barocchi. Numerose le opere d'arte conservate nell'Abbazia.

**Vincoli:**

Digs 42/2004 art.142:

lettera b	<input type="checkbox"/>	lettera c	<input checked="" type="checkbox"/>
lettera d	<input type="checkbox"/>	lettera f	<input checked="" type="checkbox"/>
lettera g	<input checked="" type="checkbox"/>	lettera h	<input type="checkbox"/>
lettera i	<input type="checkbox"/>	lettera m	<input type="checkbox"/>

- beni paesaggistici specificamente individuati
- beni soggetti a vincolo archeologico
- beni soggetti a vincolo architettonico

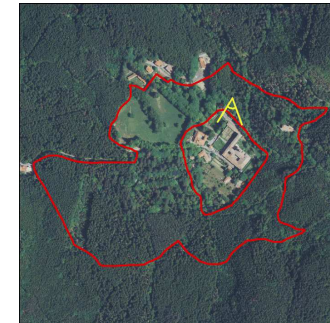



**APS146 – S.CLEMENTE  
(Reggello)**

- Aree di rispetto intorno ai monumenti storico-artistici
- Aree adiacenti a centri storici

**Superficie:** 49,9 ha  
**Altitudine slm:** 171 m media –227,7 m max

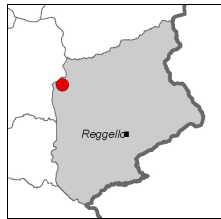

**Descrizione:** ambito territoriale situato sulla collina che domina San Clemente e controlla il lato est del Ponte a Rignano. Fa parte di tale ambito il complesso storico di Torre a Monte che è composto da due edifici d'architettura neo-gotica, entrambi a forma di tozza torre: uno bianco ed uno di pietra grigia. Quello grigio potrebbe essere l'ultima trasformazione di una struttura fortificata d'origine ben più antica.

**Vincoli:**

Digs 42/2004 art.142:

- |           |                                     |           |                                     |
|-----------|-------------------------------------|-----------|-------------------------------------|
| lettera b | <input type="checkbox"/>            | lettera c | <input checked="" type="checkbox"/> |
| lettera d | <input type="checkbox"/>            | lettera f | <input type="checkbox"/>            |
| lettera g | <input checked="" type="checkbox"/> | lettera h | <input type="checkbox"/>            |
| lettera i | <input type="checkbox"/>            | lettera m | <input type="checkbox"/>            |

beni paesaggistici specificamente individuati

beni soggetti a vincolo archeologico

beni soggetti a vincolo architettonico

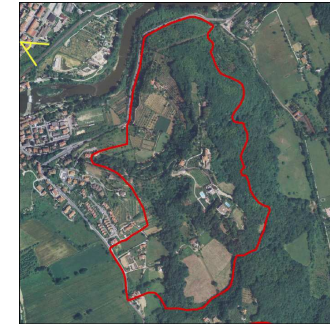

**APS147 – LECCIO  
(Reggello)**

- Aree adiacenti a centri storici
- Monumenti storico agrari
- Aree di rispetto intorno ai monumenti storico-artistici

**Superficie:** 263,6 ha  
**Altitudine slm:** 169,1 m media –240 m max



**Descrizione:** margine sud dell'abitato di Leccio, delimitato dall'omonimo corso d'acqua, oltre il quale si sviluppa la vasta tenuta de Il Serraglio. Intorno al complesso della Villa si sviluppano una serie di edifici colonici immersi in un tessuto agricolo di elevato valore paesaggistico. Si segnala la presenza del Castello di Sammezzano, circondato da un ampio parco; l'edificio principale è una costruzione eclettica in stile moresco, edificata nel 1605.

**Vincoli:**

Digs 42/2004 art.142:

- |           |                                     |           |                                     |
|-----------|-------------------------------------|-----------|-------------------------------------|
| lettera b | <input type="checkbox"/>            | lettera c | <input checked="" type="checkbox"/> |
| lettera d | <input type="checkbox"/>            | lettera f | <input type="checkbox"/>            |
| lettera g | <input checked="" type="checkbox"/> | lettera h | <input type="checkbox"/>            |
| lettera i | <input type="checkbox"/>            | lettera m | <input type="checkbox"/>            |

beni paesaggistici specificamente individuati

beni soggetti a vincolo archeologico

beni soggetti a vincolo architettonico  FI0320

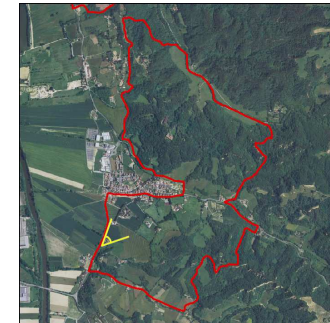



**APS148 – S.DONATO IN FRONZANO  
(Reggello)**

- Aree adiacenti a centri storici
- Aree di rispetto intorno ai monumenti storico-artistici
- Monumenti storico agrari

**Superficie:** 83,2 ha  
**Altitudine slm:** 504 m media –608,4 m max



**Descrizione:** zona di protezione paesistica localizzata ad Est dell'abitato di San Donato in Fronzano ed in gran parte sottoposta a vincolo paesaggistico. Si tratta di una zona delicata, situata prevalentemente alla soglia fra un paesaggio collinare provvisto di particolari caratteri storici e aree boscate. L'area sottoposta a vincolo paesaggistico non si attesta all'abitato ma lascia interclusa una fascia di territorio comunque ricca di testimonianze storico-agrarie e di grande valore paesaggistico. Si ritiene pertanto opportuno tutelare dall'abitato tale fascia, che forma con l'adiacente territorio aperto vincolato, un'unica unità paesistica.

**Vincoli:**

Dlgs 42/2004 art.142:

- |           |                                     |           |                          |
|-----------|-------------------------------------|-----------|--------------------------|
| lettera b | <input type="checkbox"/>            | lettera c | <input type="checkbox"/> |
| lettera d | <input type="checkbox"/>            | lettera f | <input type="checkbox"/> |
| lettera g | <input checked="" type="checkbox"/> | lettera h | <input type="checkbox"/> |
| lettera i | <input type="checkbox"/>            | lettera m | <input type="checkbox"/> |

beni paesaggistici specificamente individuati

beni soggetti a vincolo archeologico

beni soggetti a vincolo architettonico

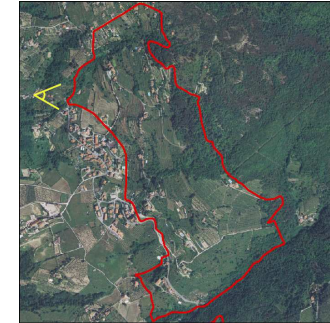

**APS149 – LA TORRE  
(Reggello)**

- Aree di rispetto intorno ai monumenti storico-artistici

**Superficie:** 6,5 ha  
**Altitudine slm:** 491,3 m media –516,7 m max



**Descrizione:** ambito territoriale di rispetto intorno a Villa "I Graffi", alla cappella, e all'edificio rurale; nel Settecento e nell'Ottocento era una tipica fattoria toscana, all'inizio del Novecento vi furono apportate varie modifiche come lo spostamento del frantoio e la creazione di una spazio sotto il parco che doveva servire come cantina.

**Vincoli:**

Dlgs 42/2004 art.142:

- |           |                                     |           |                          |
|-----------|-------------------------------------|-----------|--------------------------|
| lettera b | <input type="checkbox"/>            | lettera c | <input type="checkbox"/> |
| lettera d | <input type="checkbox"/>            | lettera f | <input type="checkbox"/> |
| lettera g | <input checked="" type="checkbox"/> | lettera h | <input type="checkbox"/> |
| lettera i | <input type="checkbox"/>            | lettera m | <input type="checkbox"/> |

beni paesaggistici specificamente individuati

beni soggetti a vincolo archeologico

beni soggetti a vincolo architettonico

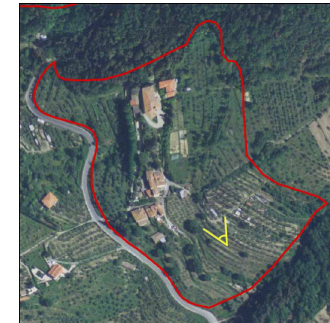



**APS150 – VILLA BONSI  
(Reggello)**

■ Aree di rispetto intorno ai monumenti storico-artistici

**Superficie:** 7,1 ha  
**Altitudine sim:** 354,1 m media -371,7 m max



**Descrizione:** ambito territoriale di rispetto intorno al Castello-Villa Bonsi, notevole complesso di villa-fattoria ricostruito nel 1920 in stile neo-gotico in forme castellane, di sicuro interesse architettonico ed ambientale.

**Vincoli:**

Digs 42/2004 art.142:

lettera b	<input type="checkbox"/>	lettera c	<input type="checkbox"/>
lettera d	<input type="checkbox"/>	lettera f	<input type="checkbox"/>
lettera g	<input checked="" type="checkbox"/>	lettera h	<input type="checkbox"/>
lettera i	<input type="checkbox"/>	lettera m	<input type="checkbox"/>

beni paesaggistici specificamente individuati

beni soggetti a vincolo archeologico

beni soggetti a vincolo architettonico  FI0415



**APS151 – S.AGATA  
(Reggello)**

■ Aree di rispetto intorno ai monumenti storico-artistici

**Superficie:** 14,4 ha  
**Altitudine sim:** 395,6 m media -421,7 m max



**Descrizione:** ambito territoriale di rispetto intorno alla Pieve di Sant'Agata, le cui origini si fanno risalire ai Goti. Arricchitasi nel XIII secolo di un piccolo chiostro, fu trasformata e ampliata a croce latina nel 1643 e modificata negli anni sessanta del Novecento.

**Vincoli:**

Digs 42/2004 art.142:

lettera b	<input type="checkbox"/>	lettera c	<input type="checkbox"/>
lettera d	<input type="checkbox"/>	lettera f	<input type="checkbox"/>
lettera g	<input checked="" type="checkbox"/>	lettera h	<input type="checkbox"/>
lettera i	<input type="checkbox"/>	lettera m	<input type="checkbox"/>

beni paesaggistici specificamente individuati

beni soggetti a vincolo archeologico

beni soggetti a vincolo architettonico  FI6145

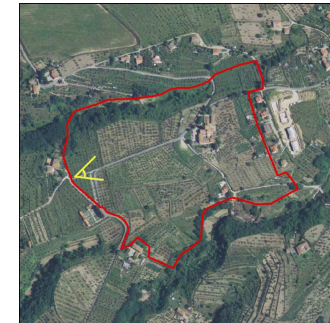

**APS152 – VILLAMELLA  
(Reggello)**

■ Aree di rispetto intorno ai monumenti storico-artistici

**Superficie:** 2,3 ha  
**Altitudine sim:** 290,2 m media -300 m max



**Descrizione:** ambito territoriale di rispetto intorno a Villamella nelle vicinanze della Località Cancelli.

**Vincoli:**

Digs 42/2004 art.142:

lettera b	<input type="checkbox"/>	lettera c	<input type="checkbox"/>
lettera d	<input type="checkbox"/>	lettera f	<input type="checkbox"/>
lettera g	<input checked="" type="checkbox"/>	lettera h	<input type="checkbox"/>
lettera i	<input type="checkbox"/>	lettera m	<input type="checkbox"/>

beni paesaggistici specificamente individuati

beni soggetti a vincolo archeologico

beni soggetti a vincolo architettonico



**APS153 – TORRE DEL CASTELLANO  
(Reggello)**

■ Aree di rispetto intorno ai monumenti storico-artistici

**Superficie:** 205,4 ha  
**Altitudine sim:** 178,5 m media -255 m max



**Descrizione:** protezione paesistica intorno alla Torre del Castellano, estesa a tutela della Torre fino ad un'adiacente cava. La porzione est risulta a tutela dell'antico casale di Rota, citato nel Dizionario Storico Repetti come complesso con annessa chiesa parrocchiale già esistente nel 1299.

**Vincoli:**

Digs 42/2004 art.142:

lettera b	<input type="checkbox"/>	lettera c	<input checked="" type="checkbox"/>
lettera d	<input type="checkbox"/>	lettera f	<input type="checkbox"/>
lettera g	<input checked="" type="checkbox"/>	lettera h	<input type="checkbox"/>
lettera i	<input type="checkbox"/>	lettera m	<input type="checkbox"/>

beni paesaggistici specificamente individuati

beni soggetti a vincolo archeologico

beni soggetti a vincolo architettonico

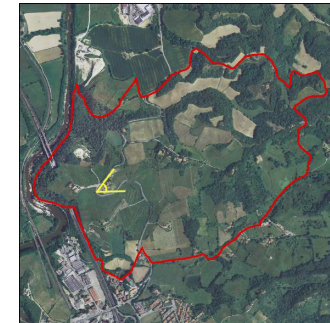





**APS154 – BIGAZZI  
(Reggello)**

■ Aree adiacenti a centri storici

**Superficie:** 16,9 ha  
**Altitudine slm:** 310,9 m media – 331,6 m max



**Descrizione:** area adiacente la viabilità storica che collega il fondovalle con la Pieve di Cascia, lungo la quale sono ubicati i centri storici di Bigazzi e Borgo a Cascia, quest'ultimo sede del palazzo del Podestà nel secolo XIV durante la repubblica fiorentina.

**Vincoli:**

Digs 42/2004 art.142:

lettera b	<input type="checkbox"/>	lettera c	<input type="checkbox"/>
lettera d	<input type="checkbox"/>	lettera f	<input type="checkbox"/>
lettera g	<input checked="" type="checkbox"/>	lettera h	<input type="checkbox"/>
lettera i	<input type="checkbox"/>	lettera m	<input type="checkbox"/>

beni paesaggistici specificamente individuati

beni soggetti a vincolo archeologico

beni soggetti a vincolo architettonico



**APS155 – REGGELLO-CASCIA  
(Reggello)**

■ Aree adiacenti a centri storici

■ Aree di rispetto intorno ai monumenti storico-artistici

■ Monumenti storico agrari

**Superficie:** 386,4 ha  
**Altitudine slm:** 483,6 m media – 703,2 m max

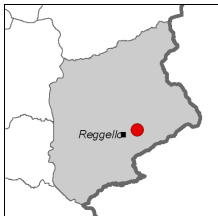

**Descrizione:** protezione paesistica localizzata ad Est dell'abitato di Reggello-Cascia ed in gran parte sottoposta a vincolo paesaggistico. Si tratta di una zona delicata, situata prevalentemente alla soglia fra un paesaggio collinare provvisto di particolari caratteri storici e aree boscate. L'area sottoposta a vincolo paesaggistico non si attesta all'abitato ma lascia interclusa una fascia di territorio comunque ricca di testimonianze storico-agrarie e di grande valore paesaggistico. Si ritiene pertanto opportuno tutelare dall'abitato tale fascia, che forma con l'adiacente territorio aperto vincolato un'unica unità paesistica.

**Vincoli:**

Digs 42/2004 art.142:

lettera b	<input type="checkbox"/>	lettera c	<input checked="" type="checkbox"/>
lettera d	<input type="checkbox"/>	lettera f	<input type="checkbox"/>
lettera g	<input checked="" type="checkbox"/>	lettera h	<input type="checkbox"/>
lettera i	<input type="checkbox"/>	lettera m	<input type="checkbox"/>

beni paesaggistici specificamente individuati

beni soggetti a vincolo archeologico

beni soggetti a vincolo architettonico

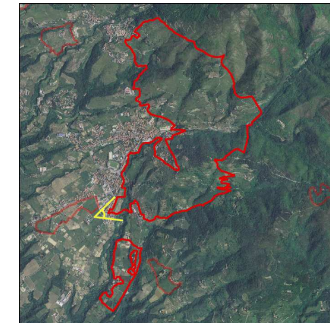



**APS156 – VILLA MANDRI  
(Reggello)**

■ Aree di rispetto intorno ai monumenti storico-artistici

**Superficie:** 10,1 ha  
**Altitudine sim:** 320,5 m media –340 m max



**Descrizione:** ambito territoriale di rispetto intorno a Villa Mandri, situata in prossimità del confine sud-ovest del Comune. La villa padronale nella sua parte centrale risale al XV secolo ed era adibita a casa di caccia. Successivamente nella seconda metà del XVII secolo vennero aggiunti i due elementi laterali e la facciata venne riadattata con una scala frontale che fu eliminata alla fine del XIX secolo.

**Vincoli:**

Dlgs 42/2004 art.142:

lettera b	<input type="checkbox"/>	lettera c	<input type="checkbox"/>
lettera d	<input type="checkbox"/>	lettera f	<input type="checkbox"/>
lettera g	<input type="checkbox"/>	lettera h	<input type="checkbox"/>
lettera i	<input type="checkbox"/>	lettera m	<input type="checkbox"/>

beni paesaggistici specificamente individuati

beni soggetti a vincolo archeologico

beni soggetti a vincolo architettonico  FI0625



**APS157 – ORATORIO DI PONTICELLI  
(Reggello)**

■ Aree di rispetto intorno ai monumenti storico-artistici

**Superficie:** 9,2 ha  
**Altitudine sim:** 810,6 m media –862,6 m max

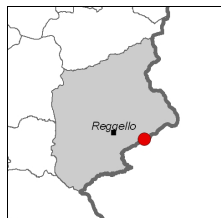

**Descrizione:** ambito di rispetto intorno al Santuario di Ponticelli, situato ai piedi del Massiccio del Pratomagno. Sorto come spontaneo luogo di culto e devozione a Sant'Anna nel XVI - XVII secolo, fu anche romitorio e luogo deputato all'accoglienza dei pellegrini che si muovevano lungo le strade di valico tra Valdarno e Casentino. L'edificio, realizzato in pietra arenaria, ha una unica navata ed è stato restaurato nel 1979.

**Vincoli:**

Dlgs 42/2004 art.142:

lettera b	<input type="checkbox"/>	lettera c	<input type="checkbox"/>
lettera d	<input type="checkbox"/>	lettera f	<input type="checkbox"/>
lettera g	<input checked="" type="checkbox"/>	lettera h	<input type="checkbox"/>
lettera i	<input type="checkbox"/>	lettera m	<input type="checkbox"/>

beni paesaggistici specificamente individuati

beni soggetti a vincolo archeologico

beni soggetti a vincolo architettonico  FI6260

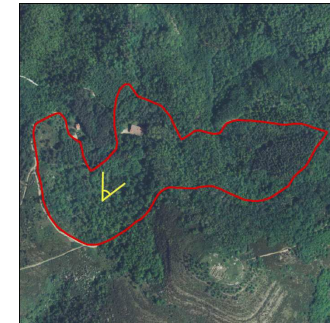



**APS158 – OSTINA  
(Reggello)**

■ **Aree adiacenti a centri storici**

**Superficie:** 11,2 ha  
**Altitudine sim:** 239 m media – 264,8 m max



**Descrizione:** abitato territoriale adiacente al centro storico di Ostina, il cui toponimo potrebbe essere addirittura di origine etrusca, come pure di origine romana, tanto che in un latino arcaico potrebbe significare il luogo della lavorazione dell'olio. Di sicuro si sa che nel 1295 esisteva già la chiesa di San Tommaso.

**Vincoli:**

Digs 42/2004 art.142:

- |           |                                     |           |                          |
|-----------|-------------------------------------|-----------|--------------------------|
| lettera b | <input type="checkbox"/>            | lettera c | <input type="checkbox"/> |
| lettera d | <input type="checkbox"/>            | lettera f | <input type="checkbox"/> |
| lettera g | <input checked="" type="checkbox"/> | lettera h | <input type="checkbox"/> |
| lettera i | <input type="checkbox"/>            | lettera m | <input type="checkbox"/> |

beni paesaggistici specificamente individuati

beni soggetti a vincolo archeologico

beni soggetti a vincolo architettonico

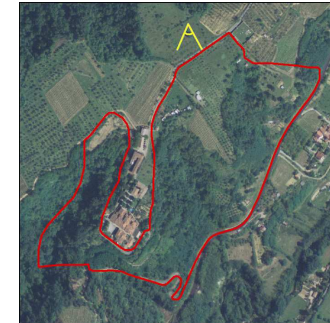

**APS159 – RONA  
(Reggello)**

■ **Aree di rispetto intorno ai monumenti storico-artistici**

**Superficie:** 20,6 ha  
**Altitudine sim:** 168,2 m media – 205,6 m max



**Descrizione:** il complesso storico di Rona è citato nel Dizionario Storico Repetti come Villa già presente nel secolo XI e dipendente dai Conti Guidi.

**Vincoli:**

Digs 42/2004 art.142:

- |           |                                     |           |                          |
|-----------|-------------------------------------|-----------|--------------------------|
| lettera b | <input type="checkbox"/>            | lettera c | <input type="checkbox"/> |
| lettera d | <input type="checkbox"/>            | lettera f | <input type="checkbox"/> |
| lettera g | <input checked="" type="checkbox"/> | lettera h | <input type="checkbox"/> |
| lettera i | <input type="checkbox"/>            | lettera m | <input type="checkbox"/> |

beni paesaggistici specificamente individuati

beni soggetti a vincolo archeologico

beni soggetti a vincolo architettonico

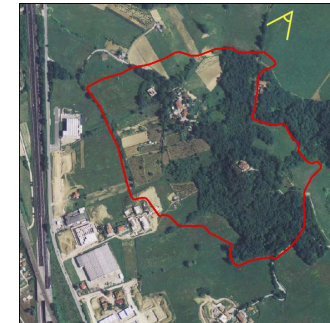



**APS160 – LA TORRE  
(Reggello)**

■ Aree di rispetto intorno ai monumenti storico-artistici

**Superficie:** 3,7 ha  
**Altitudine sim:** 151,3 m media –157,2 m max



**Descrizione:** ambito territoriale di rispetto intorno al complesso storico della Torre Fornace.

**Vincoli:**

Digs 42/2004 art.142:

- |           |                                     |           |                          |
|-----------|-------------------------------------|-----------|--------------------------|
| lettera b | <input type="checkbox"/>            | lettera c | <input type="checkbox"/> |
| lettera d | <input type="checkbox"/>            | lettera f | <input type="checkbox"/> |
| lettera g | <input checked="" type="checkbox"/> | lettera h | <input type="checkbox"/> |
| lettera i | <input type="checkbox"/>            | lettera m | <input type="checkbox"/> |

beni paesaggistici specificamente individuati

beni soggetti a vincolo archeologico

beni soggetti a vincolo architettonico



**APS161 – RIGACCI  
(Reggello)**

■ Aree di rispetto intorno ai monumenti storico-artistici

**Superficie:** 8,1 ha  
**Altitudine sim:** 177,8 m media –190 m max



**Descrizione:** ambito di rispetto intorno a Villa Rigacci, e al parco secolare in cui è immersa. La Villa, costruita nel tardo Cinquecento, ha conservato le strutture principali dell'epoca.

**Vincoli:**

Digs 42/2004 art.142:

- |           |                                     |           |                          |
|-----------|-------------------------------------|-----------|--------------------------|
| lettera b | <input type="checkbox"/>            | lettera c | <input type="checkbox"/> |
| lettera d | <input type="checkbox"/>            | lettera f | <input type="checkbox"/> |
| lettera g | <input checked="" type="checkbox"/> | lettera h | <input type="checkbox"/> |
| lettera i | <input type="checkbox"/>            | lettera m | <input type="checkbox"/> |

beni paesaggistici specificamente individuati

beni soggetti a vincolo archeologico

beni soggetti a vincolo architettonico

