



COMUNE DI RIGNANO SULL'ARNO

- APS093 - ROSANO
- APS094 - VOLOGNANO
- APS095 - CASTIGLIONCHIO
- APS096 - MITIGLIANO
- APS097 - LA SECCA
- APS098 - TORRE GIULIA
- APS099 - VILLA TORRE A CONA
- APS100 - PETRIOLO
- APS101 - BUSIGNALLA
- APS102 - FONTE PETRINI
- APS103 - VILLA FRASSINE
- APS104 - VILLA POGGIO FRANCOLI
- APS105 - IL PALAGIO

PTC della Provincia di Firenze
Atlante delle Invarianti Strutturali

— AREE DI PROTEZIONE STORICO AMBIENTALE



**APS093 – ROSANO
(Rignano sull'Arno)**

■ **Aree adiacenti a centri storici**

Superficie: 26 ha

Altitudine slm: 106 m media – 164,1 m max



Descrizione: il perimetro del vincolo si attesta sui lati Sud e Ovest dell'abitato di Rosano. Al fine di salvaguardare il rapporto fra il centro storico e la campagna, si ritiene sia da tutelare anche il prospetto Est dell'insediamento, caratterizzato da un versante di valore paesaggistico, con presenza di colture tradizionali terrazzate. Da segnalare la presenza del Monastero di Rosano del VII sec.d.C. e del complesso di San Prignano.

Vincoli:

Dlgs 42/2004 art.142:

lettera b	<input type="checkbox"/>	lettera c	<input checked="" type="checkbox"/>
lettera d	<input type="checkbox"/>	lettera f	<input type="checkbox"/>
lettera g	<input checked="" type="checkbox"/>	lettera h	<input type="checkbox"/>
lettera i	<input type="checkbox"/>	lettera m	<input type="checkbox"/>

beni paesaggistici specificamente individuati

beni soggetti a vincolo archeologico

beni soggetti a vincolo architettonico



**APS094 – VOLOGNANO
(Rignano sull'Arno)**

■ **Aree adiacenti a centri storici**
■ **Monumenti storico agrari**

Superficie: 65,9 ha

Altitudine slm: 237,8 m media – 299,1 m max

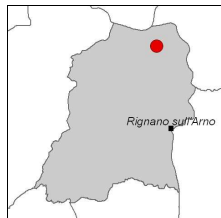

Descrizione: il perimetro del vincolo si attesta sul lato sinistro della S.P. 90 che da Rignano porta a Rosano nel tratto che attraversa l'insediamento storico di Volognano, dalla quale si gode un paesaggio agrario tradizionale di elevato valore.

Vincoli:

Dlgs 42/2004 art.142:

lettera b	<input type="checkbox"/>	lettera c	<input type="checkbox"/>
lettera d	<input type="checkbox"/>	lettera f	<input type="checkbox"/>
lettera g	<input checked="" type="checkbox"/>	lettera h	<input type="checkbox"/>
lettera i	<input type="checkbox"/>	lettera m	<input type="checkbox"/>

beni paesaggistici specificamente individuati

beni soggetti a vincolo archeologico

beni soggetti a vincolo architettonico

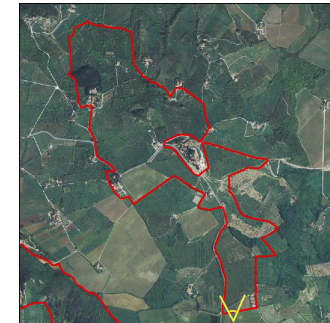



**APS095 – CASTIGLIONCHIO
(Rignano sull'Arno)**

- Aree di rispetto intorno ai monumenti storico-artistici
- Zone paesistico-panoramiche

Superficie: 41,2 ha
Altitudine slm: 253,2 m media – 324,8 m max

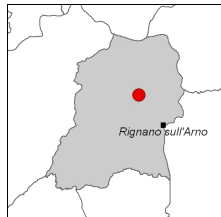

Descrizione: ambito di rispetto intorno a Villa di Castiglionchio e al Castello di Miransù.

Vincoli:

Digs 42/2004 art.142:

lettera b	<input type="checkbox"/>	lettera c	<input checked="" type="checkbox"/>
lettera d	<input type="checkbox"/>	lettera f	<input type="checkbox"/>
lettera g	<input checked="" type="checkbox"/>	lettera h	<input type="checkbox"/>
lettera i	<input type="checkbox"/>	lettera m	<input type="checkbox"/>

beni paesaggistici specificamente individuati

beni soggetti a vincolo archeologico

beni soggetti a vincolo architettonico

FI0694

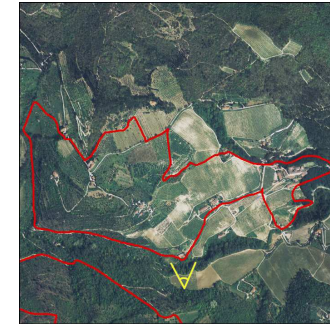

**APS096 – MITIGLIANO
(Rignano sull'Arno)**

- Aree di rispetto intorno ai monumenti storico-artistici

Superficie: 47,5 ha
Altitudine slm: 329,4 m media – 435,7 m max

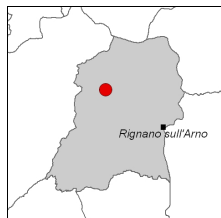

Descrizione: casa colonica con annessi in Località Processoli, Villa Fattoria, casa colonica, cappella in Località Mitigliano, casa colonica, fienile, stalla in Località Casa di Sotto.

Vincoli:

Digs 42/2004 art.142:

lettera b	<input type="checkbox"/>	lettera c	<input checked="" type="checkbox"/>
lettera d	<input type="checkbox"/>	lettera f	<input type="checkbox"/>
lettera g	<input checked="" type="checkbox"/>	lettera h	<input type="checkbox"/>
lettera i	<input type="checkbox"/>	lettera m	<input type="checkbox"/>

beni paesaggistici specificamente individuati

beni soggetti a vincolo archeologico

beni soggetti a vincolo architettonico

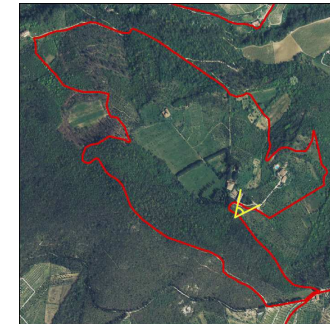



**APS097 – LA SECCA
(Rignano sull'Arno)**

■ **Aree di rispetto intorno ai monumenti storico-artistici**

Superficie: 27,2 ha
Altitudine slm: 354,6 m media – 391,9 m max



Descrizione: ambito di rispetto intorno alla Cappella di San Bartolomeo a Moriano e ai complessi colonici nelle Località La Secca e Moriano dove si trova un'antica villa del XIV secolo, dalla quale si domina tutto il panorama delle colline del Valdarno.

Vincoli:

Digs 42/2004 art.142:

lettera b	<input type="checkbox"/>	lettera c	<input type="checkbox"/>
lettera d	<input type="checkbox"/>	lettera f	<input type="checkbox"/>
lettera g	<input checked="" type="checkbox"/>	lettera h	<input type="checkbox"/>
lettera i	<input type="checkbox"/>	lettera m	<input type="checkbox"/>

beni paesaggistici specificamente individuati

beni soggetti a vincolo archeologico

beni soggetti a vincolo architettonico

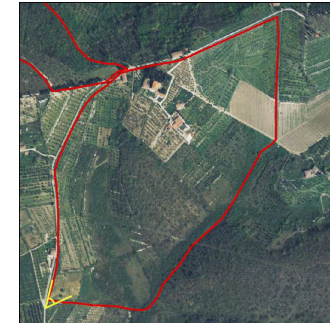

**APS098 – TORRE GIULIA
(Rignano sull'Arno)**

■ **Aree di rispetto intorno ai monumenti storico-artistici**
■ **Zone paesistico-panoramiche**

Superficie: 33,2 ha
Altitudine slm: 315,6 m media – 352,2 m max



Descrizione: il perimetro ad ovest della presente protezione paesistica si attesta lungo una viabilità panoramica di crinale (Via del Focardo). Sono presenti alcuni edifici di interesse storico artistico: Fattoria, Torre, Cappella in Località Focardo, Chiesa di Santo Stefano alle Corti, case coloniche, fienili e annessi in Località Il Prato.

Vincoli:

Digs 42/2004 art.142:

lettera b	<input type="checkbox"/>	lettera c	<input type="checkbox"/>
lettera d	<input type="checkbox"/>	lettera f	<input type="checkbox"/>
lettera g	<input checked="" type="checkbox"/>	lettera h	<input type="checkbox"/>
lettera i	<input type="checkbox"/>	lettera m	<input type="checkbox"/>

beni paesaggistici specificamente individuati

beni soggetti a vincolo archeologico

beni soggetti a vincolo architettonico FI6024





**APS099 – VILLA TORRE A CONA
(Rignano sull'Arno)**

- Aree di rispetto intorno ai monumenti storico-artistici
- Zone paesistico-panoramiche

Superficie: 80,1 ha
Altitudine slm: 358,6 m media – 441,3 m max



Descrizione: zona panoramica lungo la strada aretina per San Donato in Collina. Numerose presenze di manufatti di valore storico-artistico come Villa Torre a Cona con giardino e annessi e numerose case coloniche. Il primo documento che attesta la sua esistenza risale al 1066 d.C.; raso al suolo, con la sola eccezione della grande torre del XII secolo, fu ricostruito nel '700 dai marchesi Rinuccini, quando diventò una sontuosa villa settecentesca.

Vincoli:

Digs 42/2004 art.142:

lettera b	<input type="checkbox"/>	lettera c	<input checked="" type="checkbox"/>
lettera d	<input type="checkbox"/>	lettera f	<input type="checkbox"/>
lettera g	<input checked="" type="checkbox"/>	lettera h	<input type="checkbox"/>
lettera i	<input type="checkbox"/>	lettera m	<input type="checkbox"/>

- beni paesaggistici specificamente individuati
- beni soggetti a vincolo archeologico
- beni soggetti a vincolo architettonico FI0028-FI2052

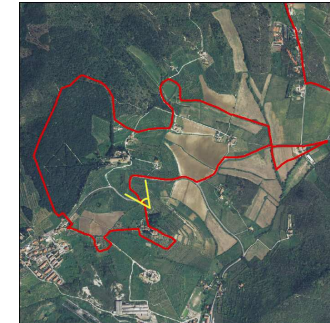

**APS100 – PETRIOLO
(Rignano sull'Arno)**

- Aree adiacenti a centri storici
- Zone paesistico-panoramiche
- Monumenti storico agrari

Superficie: 287 ha
Altitudine slm: 278,8 m media – 364,3 m max



Descrizione: il perimetro del vincolo si attesta sul lato sinistro della S.P. 90 che da Rignano porta a Rosano nel tratto che attraversa l'insediamento storico di Volognano, dalla quale si gode un paesaggio agrario tradizionale di elevato valore. Al fine di salvaguardare il rapporto fra il centro storico e la campagna, si ritiene sia da tutelare anche il lato Est dell'insediamento.

Vincoli:

Digs 42/2004 art.142:

lettera b	<input type="checkbox"/>	lettera c	<input checked="" type="checkbox"/>
lettera d	<input type="checkbox"/>	lettera f	<input type="checkbox"/>
lettera g	<input checked="" type="checkbox"/>	lettera h	<input type="checkbox"/>
lettera i	<input type="checkbox"/>	lettera m	<input type="checkbox"/>

- beni paesaggistici specificamente individuati
- beni soggetti a vincolo archeologico
- beni soggetti a vincolo architettonico FI0386-FI0672

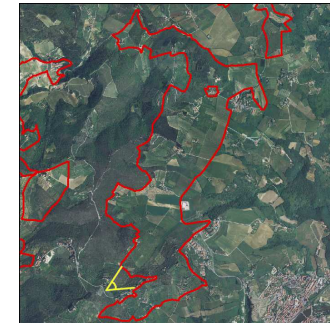



**APS101 – BUSIGNALLA
(Rignano sull'Arno)**

■ Aree di rispetto intorno ai monumenti storico-artistici

Superficie: 25,1 ha
Altitudine sim: 316,3 m media – 368,3 m max



Descrizione: ambito di rispetto intorno alla fattoria in Località Busignalla e alla casa colonica in Località Macciolini.

Vincoli:

Digs 42/2004 art.142:

lettera b	<input type="checkbox"/>	lettera c	<input type="checkbox"/>
lettera d	<input type="checkbox"/>	lettera f	<input type="checkbox"/>
lettera g	<input checked="" type="checkbox"/>	lettera h	<input type="checkbox"/>
lettera i	<input type="checkbox"/>	lettera m	<input type="checkbox"/>

beni paesaggistici specificamente individuati

beni soggetti a vincolo archeologico

beni soggetti a vincolo architettonico

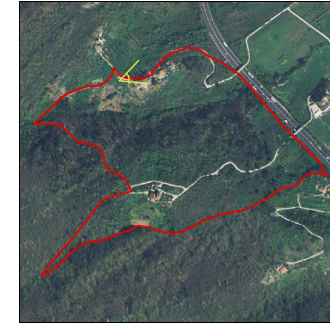

**APS102 – FONTE PETRINI
(Rignano sull'Arno)**

■ Aree di rispetto intorno ai monumenti storico-artistici

Superficie: 12,1 ha
Altitudine sim: 274 m media – 316,5 m max



Descrizione: ambito di rispetto intorno al complesso rurale in Località Fonte Petrini.

Vincoli:

Digs 42/2004 art.142:

lettera b	<input type="checkbox"/>	lettera c	<input type="checkbox"/>
lettera d	<input type="checkbox"/>	lettera f	<input type="checkbox"/>
lettera g	<input checked="" type="checkbox"/>	lettera h	<input type="checkbox"/>
lettera i	<input type="checkbox"/>	lettera m	<input type="checkbox"/>

beni paesaggistici specificamente individuati

beni soggetti a vincolo archeologico

beni soggetti a vincolo architettonico

FI0539





**APS103 – VILLA FRASSINE
(Rignano sull'Arno)**

■ **Aree di rispetto intorno ai monumenti storico-artistici**

Superficie: 317,6 ha
Altitudine sim: 316,3 m media – 376,2 m max



Descrizione: si tratta della pertinenza di Villa Frassine. Il perimetro del vincolo paesaggistico si attesta all'edificio ed esclude la presente pertinenza, che tuttavia si ritiene di dover tutelare come spazio circostante che forma con la villa una unità paesistica.

Vincoli:

Dlgs 42/2004 art.142:

- | | | | |
|-----------|-------------------------------------|-----------|--------------------------|
| lettera b | <input type="checkbox"/> | lettera c | <input type="checkbox"/> |
| lettera d | <input type="checkbox"/> | lettera f | <input type="checkbox"/> |
| lettera g | <input checked="" type="checkbox"/> | lettera h | <input type="checkbox"/> |
| lettera i | <input type="checkbox"/> | lettera m | <input type="checkbox"/> |

beni paesaggistici specificamente individuati

beni soggetti a vincolo archeologico

beni soggetti a vincolo architettonico



**APS104 – VILLA POGGIO FRANCOLI
(Rignano sull'Arno)**

■ **Aree di rispetto intorno ai monumenti storico-artistici**

Superficie: 22,8 ha
Altitudine sim: 220,5 m media – 250,4 m max



Descrizione: ambito di rispetto intorno alla cinquecentesca Villa Poggio Francoli, situata a sud del capoluogo, che rappresenta un esempio dell'architettura rurale toscana.

Vincoli:

Dlgs 42/2004 art.142:

- | | | | |
|-----------|-------------------------------------|-----------|--------------------------|
| lettera b | <input type="checkbox"/> | lettera c | <input type="checkbox"/> |
| lettera d | <input type="checkbox"/> | lettera f | <input type="checkbox"/> |
| lettera g | <input checked="" type="checkbox"/> | lettera h | <input type="checkbox"/> |
| lettera i | <input type="checkbox"/> | lettera m | <input type="checkbox"/> |

beni paesaggistici specificamente individuati

beni soggetti a vincolo archeologico

beni soggetti a vincolo architettonico

FI0526

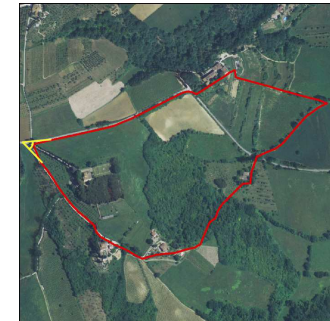

**APS105 – IL PALAGIO
(Rignano sull'Arno)**

- Aree di rispetto intorno ai monumenti storico-artistici
- Aree di interesse archeologico

Superficie: 18 ha
Altitudine sim: 123 m media – 140,1 m max



Descrizione: ambito di rispetto intorno a Villa Il Palagio e alla Chiesa di S. Maria Maddalena. Sito segnalato dall'atlante dei siti archeologici della Toscana come rimanente industria litica.

Vincoli:

Digs 42/2004 art.142:

lettera b	<input type="checkbox"/>	lettera c	<input checked="" type="checkbox"/>
lettera d	<input type="checkbox"/>	lettera f	<input type="checkbox"/>
lettera g	<input checked="" type="checkbox"/>	lettera h	<input type="checkbox"/>
lettera i	<input type="checkbox"/>	lettera m	<input type="checkbox"/>

- beni paesaggistici specificamente individuati
- beni soggetti a vincolo archeologico
- beni soggetti a vincolo architettonico

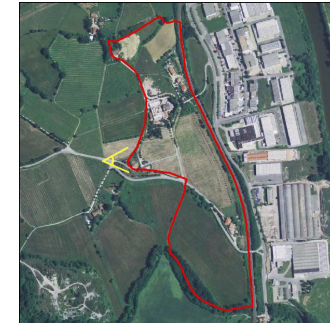

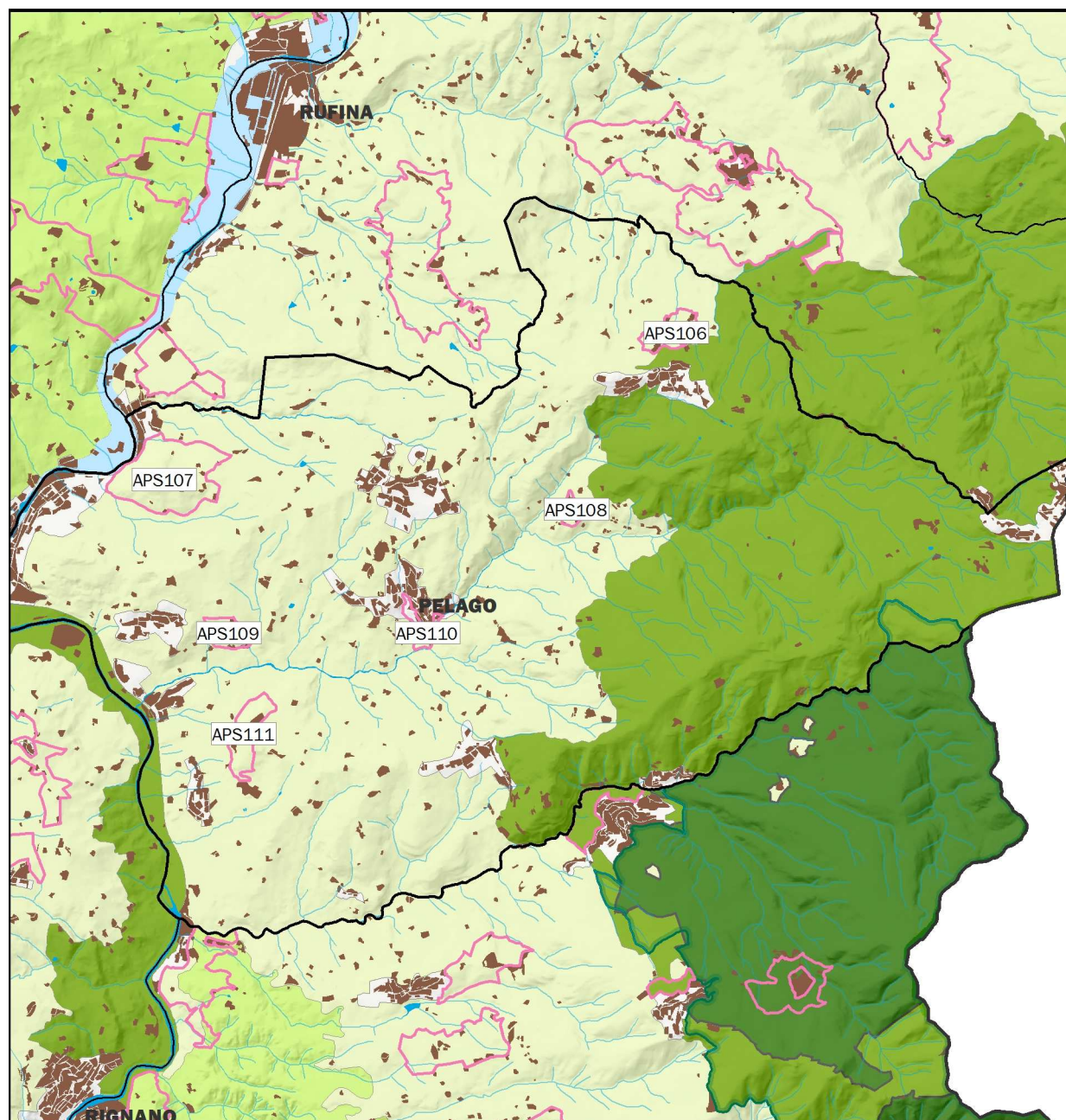

COMUNE DI PELAGO

APS106 - TOSINA
APS107 - NIPOZZANO
APS108 - FERRANO
APS109 - CAMPERITI
APS110 - PELAGO
APS111 - ALTOMENA

PTC della Provincia di Firenze
Atlante delle Invarianti Strutturali

— AREE DI PROTEZIONE STORICO AMBIENTALE



**APS106 – TOSINA
(Pelago)**

■ **Aree di rispetto intorno ai monumenti storico-artistici**

Superficie: 17,8 ha
Altitudine slm:



Descrizione: ambito di rispetto intorno alla Pieve Romanica di Tosina, citata già nel 1038. Prove certe dell'esistenza di un monastero non risalgono a prima del 1466. La chiesa e il monastero subirono un radicale restauro nel 1680, epoca a cui risale anche il portale d'ingresso della chiesa.

Vincoli:

Dlgs 42/2004 art.142:

lettera b	<input type="checkbox"/>	lettera c	<input type="checkbox"/>
lettera d	<input type="checkbox"/>	lettera f	<input type="checkbox"/>
lettera g	<input checked="" type="checkbox"/>	lettera h	<input type="checkbox"/>
lettera i	<input type="checkbox"/>	lettera m	<input type="checkbox"/>

beni paesaggistici specificamente individuati

beni soggetti a vincolo archeologico

beni soggetti a vincolo architettonico FI0572-FI6231

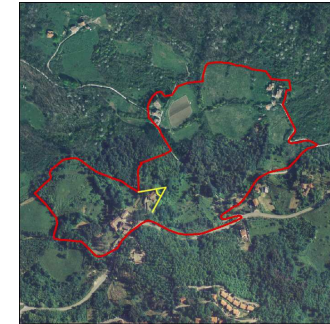

**APS107 – NIPOZZANO
(Pelago)**

■ **Aree di rispetto intorno ai monumenti storico-artistici**

Superficie: 81,3ha
Altitudine slm: 330 m media – 350 m max



Descrizione: ambito di rispetto intorno alla Villa-Fattoria Frescobaldi già Albizzi e Barbigli e al Castello di Nipozzano, posto sulla sommità di una collina che con i suoi 350 m. di altitudine domina la confluenza tra Arno e Sieve; è stato uno dei più potenti fortificati del contado fiorentino ed un tempo era dominato dalla possente mole quadrilatera del cassero, ricordata fino dal 1371, e circondato da due giri di mura che racchiudevano anche l'abitato. La struttura è stata per gran parte distrutta dalle mine tedesche nel 1944.

Vincoli:

Dlgs 42/2004 art.142:

lettera b	<input type="checkbox"/>	lettera c	<input checked="" type="checkbox"/>
lettera d	<input type="checkbox"/>	lettera f	<input type="checkbox"/>
lettera g	<input checked="" type="checkbox"/>	lettera h	<input type="checkbox"/>
lettera i	<input type="checkbox"/>	lettera m	<input type="checkbox"/>

beni paesaggistici specificamente individuati

beni soggetti a vincolo archeologico

beni soggetti a vincolo architettonico FI0628

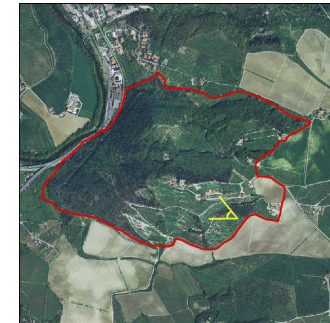



**APS108 – FERRANO
(Pelago)**

■ Aree di rispetto intorno ai monumenti storico-artistici

Superficie: 8,3 ha
Altitudine sim: 489,1 m media – 534,7 m max

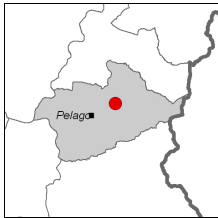

Descrizione: ambito territoriale di rispetto intorno al Castello di Ferrano, villa in forma di castello neogotico costruita nel XIX sec. interamente in pietra, e alla Chiesa di S.S. Piero e Maria a Ferrano.

Foto: Comune di Pelago

Vincoli:

Digs 42/2004 art.142:

lettera b	<input type="checkbox"/>	lettera c	<input checked="" type="checkbox"/>
lettera d	<input type="checkbox"/>	lettera f	<input type="checkbox"/>
lettera g	<input checked="" type="checkbox"/>	lettera h	<input type="checkbox"/>
lettera i	<input type="checkbox"/>	lettera m	<input type="checkbox"/>
beni paesaggistici specificamente individuati	<input type="checkbox"/>		
beni soggetti a vincolo archeologico	<input type="checkbox"/>		
beni soggetti a vincolo architettonico	<input checked="" type="checkbox"/>	FI2054	



**APS109 – CAMPERITI
(Pelago)**

■ Aree di rispetto intorno ai monumenti storico-artistici
■ Monumenti storico agrari

Superficie: 14,6 ha
Altitudine sim:



Descrizione: ambito di rispetto intorno alla Villa di Camperiti, costruzione con tipologia architettonica tipica della prima metà del Settecento, e al paesaggio circostante caratterizzato da terreni coltivati con colture tradizionali.

Vincoli:

Digs 42/2004 art.142:

lettera b	<input type="checkbox"/>	lettera c	<input type="checkbox"/>
lettera d	<input type="checkbox"/>	lettera f	<input type="checkbox"/>
lettera g	<input checked="" type="checkbox"/>	lettera h	<input type="checkbox"/>
lettera i	<input type="checkbox"/>	lettera m	<input type="checkbox"/>
beni paesaggistici specificamente individuati	<input type="checkbox"/>		
beni soggetti a vincolo archeologico	<input type="checkbox"/>		
beni soggetti a vincolo architettonico	<input checked="" type="checkbox"/>	FI0571	





**APS110 – PELAGO
(Pelago)**

■ Aree adiacenti a centri storici

Superficie: 10,2 ha

Altitudine slm: 265,8 m media – 314,9 m max

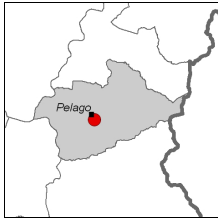

Descrizione: riguarda i territori circostanti l'abitato di Pelago, zona limitrofa al confine sud est del capoluogo, individuata al fine di salvaguardare un equilibrato rapporto tra centro abitato e campagna.

Vincoli:

Dlgs 42/2004 art.142:

- | | | | |
|-----------|-------------------------------------|-----------|--------------------------|
| lettera b | <input type="checkbox"/> | lettera c | <input type="checkbox"/> |
| lettera d | <input type="checkbox"/> | lettera f | <input type="checkbox"/> |
| lettera g | <input checked="" type="checkbox"/> | lettera h | <input type="checkbox"/> |
| lettera i | <input type="checkbox"/> | lettera m | <input type="checkbox"/> |

beni paesaggistici specificamente individuati

beni soggetti a vincolo archeologico

beni soggetti a vincolo architettonico

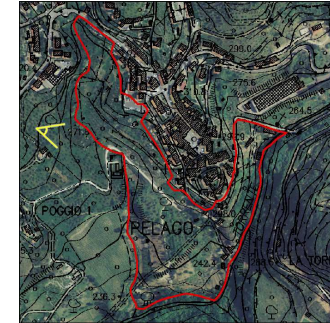

**APS111 – ALTOMENA
(Pelago)**

■ Aree di rispetto intorno ai monumenti storico-artistici

Superficie: 25,1 ha

Altitudine slm:



Descrizione: ambito territoriale intorno alla Villa Fattoria di Altomena; posta su uno sprone delle alture che degradano verso l'Arno, tra il fosso di Vitorchioni ed il torrente Vicano, a poco più di 300 m. di altitudine, ha assunto nel corso dell'età moderna i caratteri di una grande villa-fattoria, con l'assorbimento delle preesistenze medievali, del cassero e del cortile del palagio trecentesco.

Foto: Comune di Pelago

Vincoli:

Dlgs 42/2004 art.142:

- | | | | |
|-----------|-------------------------------------|-----------|--------------------------|
| lettera b | <input type="checkbox"/> | lettera c | <input type="checkbox"/> |
| lettera d | <input type="checkbox"/> | lettera f | <input type="checkbox"/> |
| lettera g | <input checked="" type="checkbox"/> | lettera h | <input type="checkbox"/> |
| lettera i | <input type="checkbox"/> | lettera m | <input type="checkbox"/> |

beni paesaggistici specificamente individuati

beni soggetti a vincolo archeologico

beni soggetti a vincolo architettonico

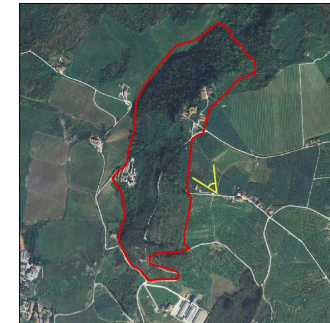

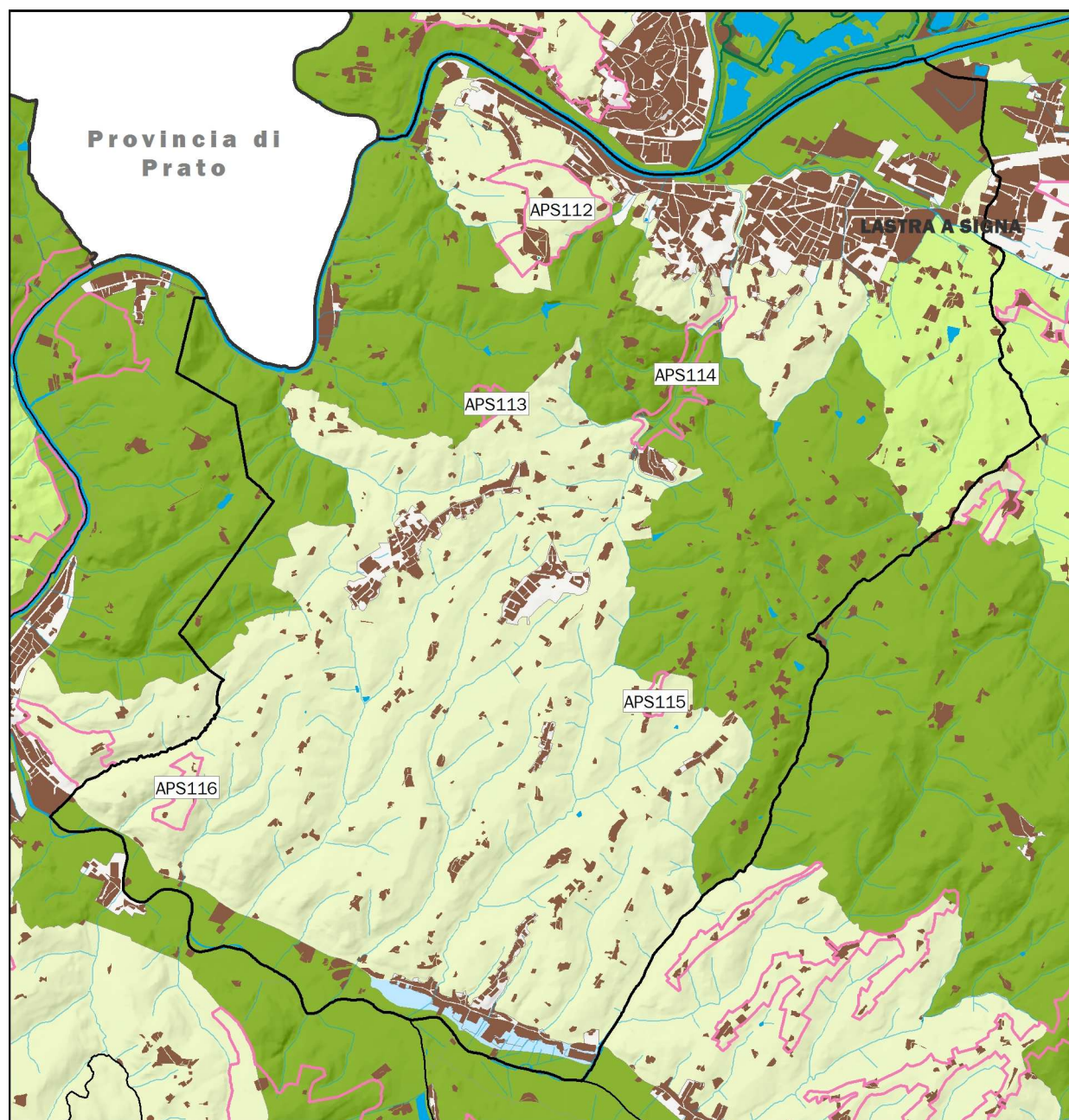

COMUNE DI LASTRA A SIGNA

- APS112 - VILLA BELLOSGUARDO
- APS113 - LECCETO
- APS114 - BORRO RIMAGGIO
- APS115 - MARLIANO
- APS116 - PIANDACCOLI

PTC della Provincia di Firenze
Atlante delle Invarianti Strutturali

— AREE DI PROTEZIONE STORICO AMBIENTALE



**APS112 – VILLA BELLOSQUARDO
(Lastra a Signa)**

- Aree di rispetto intorno ai monumenti storico-artistici
- Monumenti storico agrari
- Zone paesistico panoramiche

Superficie: 51 ha
Altitudine sm:



Descrizione: si tratta di un'area di notevole valore paesaggistico dovuto alla varietà degli aspetti orografici, alla diversità delle colture agricolo-forestali, al tessuto viario che rende possibile in esso godere la visuale dei singoli e numerosi monumenti, come la Villa Le Selve e parco, la chiesa di Santa Maria delle Selve e la Villa Bellosguardo.

Vincoli:

Digs 42/2004 art.142:

- | | | | |
|-----------|-------------------------------------|-----------|--------------------------|
| lettera b | <input type="checkbox"/> | lettera c | <input type="checkbox"/> |
| lettera d | <input type="checkbox"/> | lettera f | <input type="checkbox"/> |
| lettera g | <input checked="" type="checkbox"/> | lettera h | <input type="checkbox"/> |
| lettera i | <input type="checkbox"/> | lettera m | <input type="checkbox"/> |

- beni paesaggistici specificamente individuati
- beni soggetti a vincolo archeologico
- beni soggetti a vincolo architettonico FI0057- FI0042

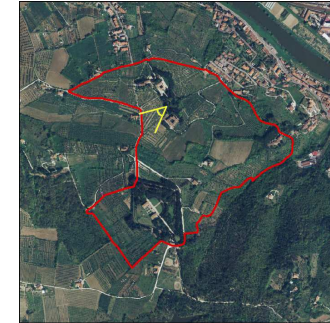

**APS113 – LECCETO
(Lastra a Signa)**

- Aree di rispetto intorno ai monumenti storico-artistici

Superficie: 6,7 ha
Altitudine sm:



Descrizione: ambito territoriale di rispetto intorno all'Eremo di Lecceto, convento domenicano fondato nel 1473 con il sostegno di Filippo Strozzi, come luogo di riposo e meditazione per i Domenicani di San Marco di Firenze.

Vincoli:

Digs 42/2004 art.142:

- | | | | |
|-----------|-------------------------------------|-----------|--------------------------|
| lettera b | <input type="checkbox"/> | lettera c | <input type="checkbox"/> |
| lettera d | <input type="checkbox"/> | lettera f | <input type="checkbox"/> |
| lettera g | <input checked="" type="checkbox"/> | lettera h | <input type="checkbox"/> |
| lettera i | <input type="checkbox"/> | lettera m | <input type="checkbox"/> |

- beni paesaggistici specificamente individuati
- beni soggetti a vincolo archeologico
- beni soggetti a vincolo architettonico FI6023





**APS114 – BORRO RIMAGGIO
(Lastra a Signa)**
■ Fasce di protezione fluviale

Superficie: 22,2 ha
Altitudine slm: 85,9m media – 126,7m max



Descrizione: tratto centrale della vallata del borro di Rimaggio che, tra Santa Maria e Calcinaia, ha scavato una profonda gola.

Vincoli:

Dlgs 42/2004 art.142:

- | | | | |
|-----------|-------------------------------------|-----------|-------------------------------------|
| lettera b | <input type="checkbox"/> | lettera c | <input checked="" type="checkbox"/> |
| lettera d | <input type="checkbox"/> | lettera f | <input type="checkbox"/> |
| lettera g | <input checked="" type="checkbox"/> | lettera h | <input type="checkbox"/> |
| lettera i | <input type="checkbox"/> | lettera m | <input type="checkbox"/> |

- beni paesaggistici specificamente individuati
- beni soggetti a vincolo archeologico
- beni soggetti a vincolo architettonico FI0111-FI6587

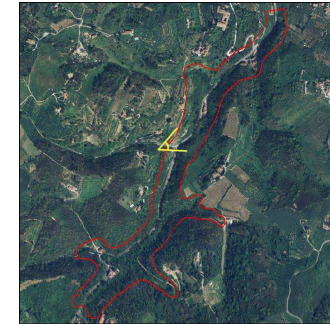

**APS115 – MARLIANO
(Lastra a Signa)**
■ Aree di rispetto intorno ai monumenti storico-artistici

Superficie: 5 ha
Altitudine slm:



Descrizione: ambito territoriale di rispetto intorno a Villa Schupfer.

Vincoli:

Dlgs 42/2004 art.142:

- | | | | |
|-----------|-------------------------------------|-----------|--------------------------|
| lettera b | <input type="checkbox"/> | lettera c | <input type="checkbox"/> |
| lettera d | <input type="checkbox"/> | lettera f | <input type="checkbox"/> |
| lettera g | <input checked="" type="checkbox"/> | lettera h | <input type="checkbox"/> |
| lettera i | <input type="checkbox"/> | lettera m | <input type="checkbox"/> |

- beni paesaggistici specificamente individuati
- beni soggetti a vincolo archeologico
- beni soggetti a vincolo architettonico FI1301

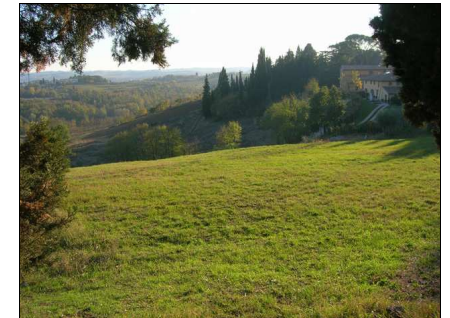

**APS1.16 – PIANDACCOLI
(Lastra a Signa)**

■ Aree di rispetto intorno ai monumenti storico-artistici

Descrizione: ambito territoriale di rispetto intorno a Villa Piandaccoli, ostello di pellegrini intorno al 1000, successivamente convento e casa patrizia nel Settecento.

Superficie: 12,2 ha
Altitudine slm:



Vincoli:

Dlgs 42/2004 art.142:

- | | | | |
|-----------|-------------------------------------|-----------|--------------------------|
| lettera b | <input type="checkbox"/> | lettera c | <input type="checkbox"/> |
| lettera d | <input type="checkbox"/> | lettera f | <input type="checkbox"/> |
| lettera g | <input checked="" type="checkbox"/> | lettera h | <input type="checkbox"/> |
| lettera i | <input type="checkbox"/> | lettera m | <input type="checkbox"/> |

beni paesaggistici specificamente individuati

beni soggetti a vincolo archeologico

beni soggetti a vincolo architettonico

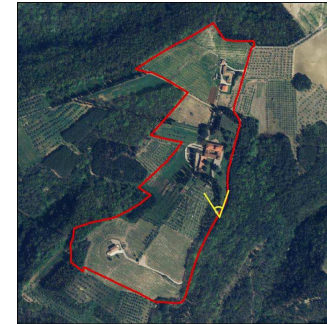



COMUNE DI SCANDICCI

- APS090 - CRINALI POGGIO
- APS117 - BADIA A SETTIMO
- APS118 - PALAZZACCIO
- APS119 - PIEVE DI S.GIULIANO A SETTIMO
- APS120 - CRINALI COLLINARI
- APS121 - SCANDICCI ALTO
- APS122 - VIGLIANO - FATTORIA TORRICINO
- APS123 - BARBIGLIANNO
- APS124 - SAN NICOLO' A TORRI
- APS125 - SAN MICHELE A TORRI
- APS126 - PANCALE

PTC della Provincia di Firenze
Atlante delle Invarianti Strutturali

— AREE DI PROTEZIONE STORICO AMBIENTALE



APS090 – CRINALI POGGIO SECCO

(Scandicci - Firenze - Impruneta)

■ Zone paesistico-panoramiche

■ Aree di rispetto intorno ai monumenti storico-artistici

■ Aree di interesse archeologico

Superficie: 243,2 ha

Altitudine sim:



Descrizione: crinali collinari a più alta fragilità visuale, comprendenti in molti casi i capisaldi insediativi più significativi, costituiti da siti di rilevanza storica e/o storico artistica e relative pertinenze. La protezione percorre la strada provinciale Volterrana dalla quale si gode di un'estesa vista panoramica. Nei pressi della strada sono presenti numerosi manufatti di rilevanza ambientale e storico culturale come alcune case coloniche e ville tra cui Villa Farinola, Villa La Torricella, Villa Poggio Secco, Villa La Sfacciata. Nell'area, inoltre, sono stati ritrovati alcuni resti archeologici.

Vincoli:

Dlgs 42/2004 art.142:

lettera b	<input type="checkbox"/>	lettera c	■
lettera d	<input type="checkbox"/>	lettera f	<input type="checkbox"/>
lettera g	■	lettera h	<input type="checkbox"/>
lettera i	<input type="checkbox"/>	lettera m	<input type="checkbox"/>

beni paesaggistici specificamente individuati

beni soggetti a vincolo archeologico

beni soggetti a vincolo architettonico

FI1329-FI0418-FI0591

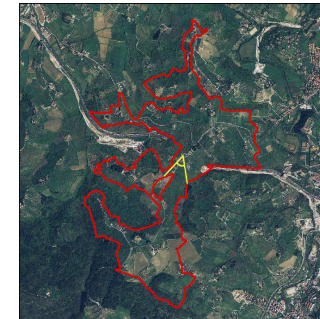

APS117 – BADIA A SETTIMO

(Scandicci)

■ Aree di rispetto intorno ai monumenti storico-artistici

Superficie: 5,7 ha

Altitudine sim: 35 m media – 35 m max



Descrizione: ambito territoriale di rispetto intorno al Castello di Badia a Settimo, uno dei monumenti più importanti del patrimonio nazionale. Fondato verso la fine del primo millennio su iniziativa della famiglia feudale dei conti Cadolingi, è uno scrigno di tesori che testimonia tutta la ricchezza della sua storia.

Vincoli:

Dlgs 42/2004 art.142:

lettera b	<input type="checkbox"/>	lettera c	<input type="checkbox"/>
lettera d	<input type="checkbox"/>	lettera f	<input type="checkbox"/>
lettera g	<input type="checkbox"/>	lettera h	<input type="checkbox"/>
lettera i	<input type="checkbox"/>	lettera m	<input type="checkbox"/>

beni paesaggistici specificamente individuati

beni soggetti a vincolo archeologico

beni soggetti a vincolo architettonico

FI0015A-FI0015B





**APS118 – PALAZZACCIO
(Scandicci)**

■ Aree di rispetto intorno ai monumenti storico-artistici

Superficie: 6 ha
Altitudine slm: 34 m media – 35 m max

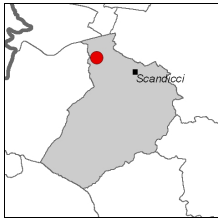

Descrizione: ambito territoriale di rispetto intorno a Palazzaccio che fu di proprietà del Ghiberti dal 1441 al 1457 ed è situato nella frazione di Granatieri. L'edificio conserva tracce della sua antichità.

Vincoli:

Dlgs 42/2004 art.142:

- | | | | |
|-----------|--------------------------|-----------|--------------------------|
| lettera b | <input type="checkbox"/> | lettera c | <input type="checkbox"/> |
| lettera d | <input type="checkbox"/> | lettera f | <input type="checkbox"/> |
| lettera g | <input type="checkbox"/> | lettera h | <input type="checkbox"/> |
| lettera i | <input type="checkbox"/> | lettera m | <input type="checkbox"/> |

beni paesaggistici specificamente individuati

beni soggetti a vincolo archeologico

beni soggetti a vincolo architettonico F10401



**APS119 – PIEVE DI S.GIULIANO A SETTIMO
(Scandicci)**

■ Aree di rispetto intorno ai monumenti storico-artistici

Superficie: 6,8 ha
Altitudine slm: 36 m media – 36 m max



Descrizione: ambito territoriale di rispetto intorno alla Pieve di San Giuliano a Settimo. Esistente forse già nel regno longobardo è situata lungo la via Pisana e faceva parte, insieme alla vicina Torre di Settimo, del sistema di controllo del Valdarno a ovest di Firenze.

Vincoli:

Dlgs 42/2004 art.142:

- | | | | |
|-----------|--------------------------|-----------|--------------------------|
| lettera b | <input type="checkbox"/> | lettera c | <input type="checkbox"/> |
| lettera d | <input type="checkbox"/> | lettera f | <input type="checkbox"/> |
| lettera g | <input type="checkbox"/> | lettera h | <input type="checkbox"/> |
| lettera i | <input type="checkbox"/> | lettera m | <input type="checkbox"/> |

beni paesaggistici specificamente individuati

beni soggetti a vincolo archeologico

beni soggetti a vincolo architettonico F16121





**APS120 – CRINALI COLLINARI
(Scandicci)**

■ **Zone paesistico-panoramiche**

■ **Aree di rispetto intorno ai monumenti storico-artistici**

Superficie: 431,5 ha
Altitudine sim:



Descrizione: crinali collinari a più alta fragilità visuale, comprendenti in molti casi i capisaldi insediativi più significativi, costituiti da siti di rilevanza storica e/o storico artistica e relative pertinenze.

Le principali emergenze architettoniche sono Villa La Loggia (Torrigiani), Villa Triozzi, Villa del Cerro, Villa Lamperi, Villa Montecacioli, Villa di Castelpulci, Villa Antinori, Villa Le Valli, Villa Il Diluvio.

Vincoli:

Digs 42/2004 art.142:

lettera b	<input type="checkbox"/>	lettera c	<input checked="" type="checkbox"/>
lettera d	<input type="checkbox"/>	lettera f	<input type="checkbox"/>
lettera g	<input checked="" type="checkbox"/>	lettera h	<input type="checkbox"/>
lettera i	<input type="checkbox"/>	lettera m	<input type="checkbox"/>

beni paesaggistici specificamente individuati

beni soggetti a vincolo archeologico

beni soggetti a vincolo architettonico

FI0302-FI033-FI0040-FI0598-FI6241-FI0073-A_FI0046-FI2000

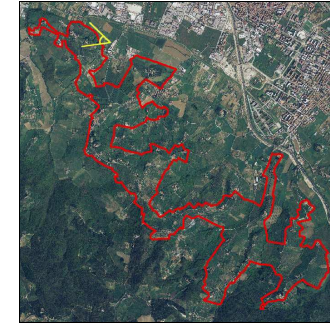

**APS121 – SCANDICCI ALTO
(Scandicci)**

■ **Aree adiacenti a centri storici**

Superficie: 12,6 ha
Altitudine sim: 86,9 m media – 103,8 m max



Descrizione: ambito territoriale di rispetto intorno all'insediamento situato sulla collina di Scandicci Alto dove è situata la chiesa di San Martino, anticamente edificata nello stesso luogo dove sorgeva una rocca. Dell'edificio romanico, trasformato secondo il gusto barocco e poi rimaneggiato nell'Ottocento, rimane ben poco.

Vincoli:

Digs 42/2004 art.142:

lettera b	<input type="checkbox"/>	lettera c	<input checked="" type="checkbox"/>
lettera d	<input type="checkbox"/>	lettera f	<input type="checkbox"/>
lettera g	<input checked="" type="checkbox"/>	lettera h	<input type="checkbox"/>
lettera i	<input type="checkbox"/>	lettera m	<input type="checkbox"/>

beni paesaggistici specificamente individuati

beni soggetti a vincolo archeologico

beni soggetti a vincolo architettonico

FI0345

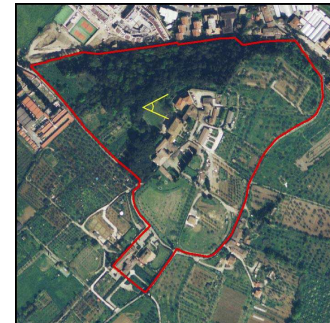

**APS122 – VIGLIANO – FATTORIA TORRICINO
(Scandicci)**

- Aree di rispetto intorno ai monumenti storico-artistici
- Zone paesistico-panoramiche

Superficie: 15,1 ha
Altitudine sim:



Descrizione: ambito territoriale di rispetto intorno ai complessi storici di Vigliano e Fattoria Torricino.

Vincoli:

Dlgs 42/2004 art.142:

lettera b	<input type="checkbox"/>	lettera c	<input type="checkbox"/>
lettera d	<input type="checkbox"/>	lettera f	<input type="checkbox"/>
lettera g	<input checked="" type="checkbox"/>	lettera h	<input type="checkbox"/>
lettera i	<input type="checkbox"/>	lettera m	<input type="checkbox"/>

beni paesaggistici specificamente individuati

beni soggetti a vincolo archeologico

beni soggetti a vincolo architettonico

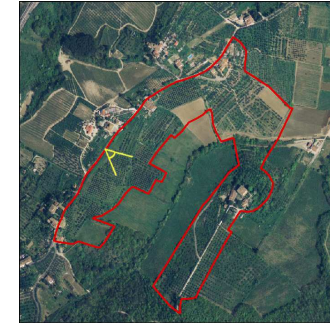

**APS123 – BARBIGLIANNO
(Scandicci)**

- Zone paesistico-panoramiche
- Aree di rispetto intorno ai monumenti storico-artistici

Superficie: 15,1 ha
Altitudine sim: 127,4 m media – 142,3 m max

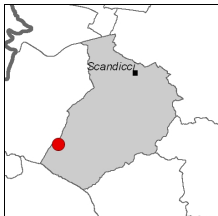

Descrizione: ambito territoriale comprendente i complessi storici di Scalette e Barbiglianno.

L'area è parte di un più vasto sistema dei crinali dei versanti meridionali delle colline, testimonianza leggibile del principio insediativo storico che lega geomorfologia, tracciati viari ed edificazione rurale. Il sistema insediativo è ordinato dal principio strada-casa colonica di crinale, coltivi di sommità e mezzacosta.

Vincoli:

Dlgs 42/2004 art.142:

lettera b	<input type="checkbox"/>	lettera c	<input checked="" type="checkbox"/>
lettera d	<input type="checkbox"/>	lettera f	<input type="checkbox"/>
lettera g	<input checked="" type="checkbox"/>	lettera h	<input type="checkbox"/>
lettera i	<input type="checkbox"/>	lettera m	<input type="checkbox"/>

beni paesaggistici specificamente individuati

beni soggetti a vincolo archeologico

beni soggetti a vincolo architettonico

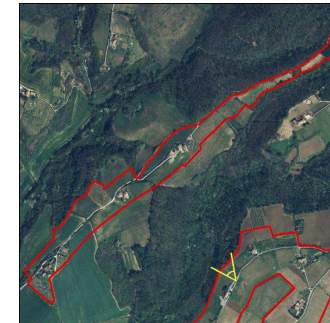



**APS124 – SAN NICOLO' A TORRI
(Scandicci)**

- **Zone paesistico-panoramiche**
- **Aree di rispetto intorno ai monumenti storico-artistici**

Superficie: 59,8 ha
Altitudine slm: 140,5 m media – 193,5 m max

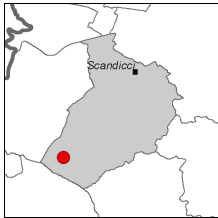

Descrizione: ambito territoriale comprendente i complessi storici di Cipresseto, Fornaino Sassoli, San Nicolò a Torri.

L'area è parte di un più vasto sistema dei crinali dei versanti meridionali delle colline, testimonianza leggibile del principio insediativo storico che lega geomorfologia, tracciati viari ed edificazione rurale. Il sistema insediativo è ordinato dal principio strada-casa colonica di crinale, coltivi di sommità e mezzacosta.

Vincoli:

Dlgs 42/2004 art.142:

- | | | | |
|-----------|-------------------------------------|-----------|-------------------------------------|
| lettera b | <input type="checkbox"/> | lettera c | <input checked="" type="checkbox"/> |
| lettera d | <input type="checkbox"/> | lettera f | <input type="checkbox"/> |
| lettera g | <input checked="" type="checkbox"/> | lettera h | <input type="checkbox"/> |
| lettera i | <input type="checkbox"/> | lettera m | <input type="checkbox"/> |

- beni paesaggistici specificamente individuati
- beni soggetti a vincolo archeologico
- beni soggetti a vincolo architettonico F10038-A_FI0097

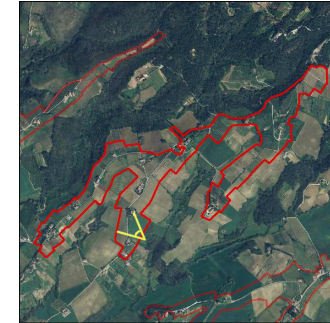

**APS125 – SAN MICHELE A TORRI
(Scandicci)**

- **Zone paesistico-panoramiche**
- **Aree di rispetto intorno ai monumenti storico-artistici**

Superficie: 68,7 ha
Altitudine slm: 151,7 m media – 240 m max

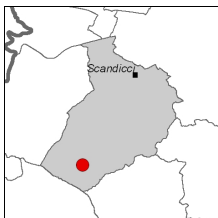

Descrizione: ambito territoriale comprendente la località San Michele a Torri.

L'area è parte di un più vasto sistema dei crinali dei versanti meridionali delle colline, testimonianza leggibile del principio insediativo storico che lega geomorfologia, tracciati viari ed edificazione rurale. Il sistema insediativo è ordinato dal principio strada-casa colonica di crinale, coltivi di sommità e mezzacosta.

Vincoli:

Dlgs 42/2004 art.142:

- | | | | |
|-----------|-------------------------------------|-----------|--------------------------|
| lettera b | <input type="checkbox"/> | lettera c | <input type="checkbox"/> |
| lettera d | <input type="checkbox"/> | lettera f | <input type="checkbox"/> |
| lettera g | <input checked="" type="checkbox"/> | lettera h | <input type="checkbox"/> |
| lettera i | <input type="checkbox"/> | lettera m | <input type="checkbox"/> |

- beni paesaggistici specificamente individuati
- beni soggetti a vincolo archeologico
- beni soggetti a vincolo architettonico F10480-A_FI0088

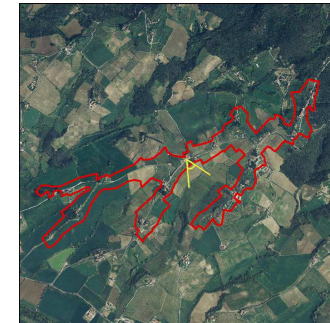



**APS126 – PANCALE
(Scandicci)**

■ **Zone paesistico-panoramiche**

■ **Aree di rispetto intorno ai monumenti storico-artistici**

Superficie: 27,1 ha

Altitudine slm: 144,5 m media – 190 m max

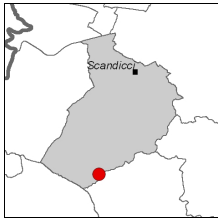

Descrizione: viabilità di crinale comprendente i complessi di Pancale, La Casetta, Monteggi, Sant'Andrea a Novoli.

Il presente Ambito è parte del più vasto sistema dei crinali dei versanti meridionali delle colline, testimonianza leggibile del principio insediativo storico che lega geomorfologia, tracciati viari ed edificazione rurale. Il sistema insediativo è ordinato dal principio strada-casa colonica di crinale, coltivati di sommità e mezzacosta.

Vincoli:

Digs 42/2004 art.142:

- | | | | |
|-----------|-------------------------------------|-----------|-------------------------------------|
| lettera b | <input type="checkbox"/> | lettera c | <input checked="" type="checkbox"/> |
| lettera d | <input type="checkbox"/> | lettera f | <input type="checkbox"/> |
| lettera g | <input checked="" type="checkbox"/> | lettera h | <input type="checkbox"/> |
| lettera i | <input type="checkbox"/> | lettera m | <input type="checkbox"/> |

beni paesaggistici specificamente individuati

beni soggetti a vincolo archeologico

beni soggetti a vincolo architettonico

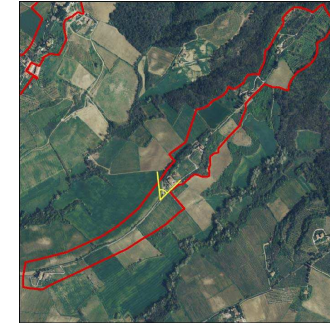

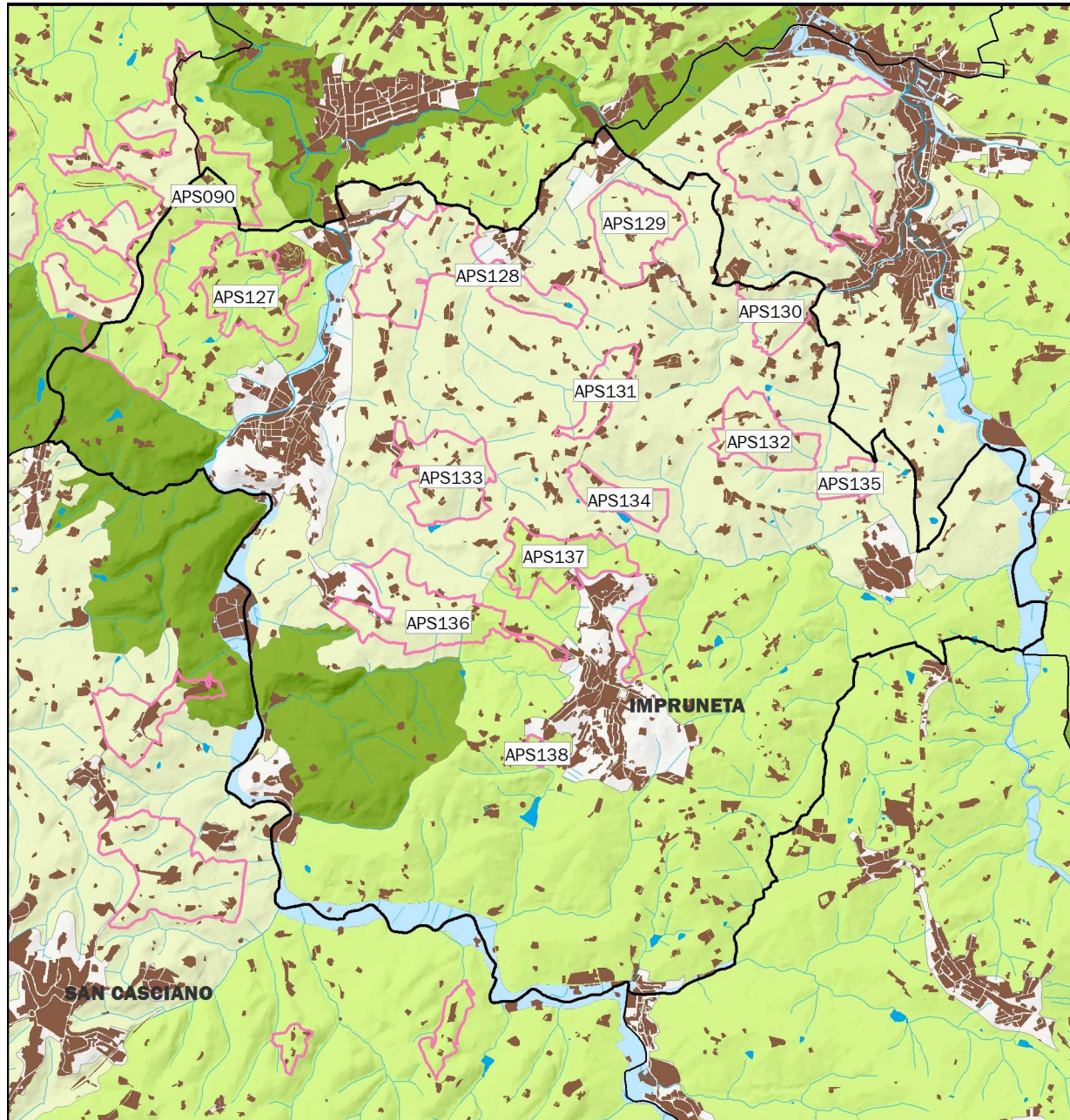

COMUNE DI IMPRUNETA

- APS090 - CRINALI POGGIO SECCO
- APS127 - CONVENTO DI SAN PAOLO
- APS128 - POZZOLATICO
- APS129 - S.GERSOLE'
- APS130 - CASTELLO DI MONTAUTO
- APS131 - MEZZOMONTE
- APS132 - VILLA IL MORO
- APS133 - BARUFFI
- APS134 - MONTECOMUNE
- APS135 - UGOLINO
- APS136 - BAGNOLO
- APS137 - MONTE DI MECCOLI
- APS138 - LA TORRACCIA

PTC della Provincia di Firenze
Atlante delle Invarianti Strutturali

— AREE DI PROTEZIONE STORICO AMBIENTALE



**APS090 – CRINALI POGGIO SECCO
(Impruneta - Firenze - Scandicci)**

- **Zone paesistico-panoramiche**
- **Aree di rispetto intorno ai monumenti storico-artistici**
- **Aree di interesse archeologico**

Superficie: 243,2 ha
Altitudine sim:

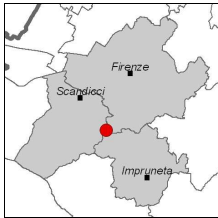

Descrizione: crinali collinari a più alta fragilità visuale, comprendenti in molti casi i capisaldi insediativi più significativi, costituiti da siti di rilevanza storica e/o storico artistica e relative pertinenze. La protezione percorre la strada provinciale Volterrana dalla quale si gode di un'estesa vista panoramica. Nei pressi della strada sono presenti numerosi manufatti di rilevanza ambientale e storico culturale come alcune case coloniche e ville tra cui Villa Farinola, Villa La Torricella, Villa Poggio Secco, Villa La Sfacciata. Nell'area, inoltre, sono stati ritrovati alcuni resti archeologici.

Vincoli:

Dlgs 42/2004 art.142:

- | | | | |
|-----------|-------------------------------------|-----------|-------------------------------------|
| lettera b | <input type="checkbox"/> | lettera c | <input checked="" type="checkbox"/> |
| lettera d | <input type="checkbox"/> | lettera f | <input type="checkbox"/> |
| lettera g | <input checked="" type="checkbox"/> | lettera h | <input type="checkbox"/> |
| lettera i | <input type="checkbox"/> | lettera m | <input type="checkbox"/> |

- beni paesaggistici specificamente individuati
- beni soggetti a vincolo archeologico
- beni soggetti a vincolo architettonico FI1329-FI0418-FI0591

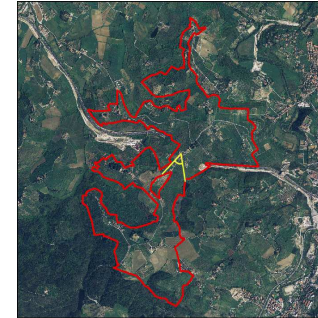

**APS127 – CONVENTO DI SAN PAOLO
(Impruneta)**

- **Aree di rispetto intorno ai monumenti storico-artistici**

Superficie: 69,2 ha
Altitudine sim: 137,7 m media – 186,8 m max

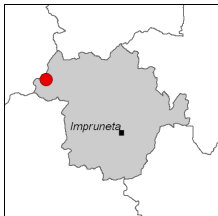

Descrizione: si tratta di una protezione paesistica in parte vincolata, situata a nord di Tavarnuzze, comprendente il Convento di San Paolo e numerose ville rinascimentali, case coloniche, una chiesa, tutti edifici aventi rilevanza storico-culturale.

Vincoli:

Dlgs 42/2004 art.142:

- | | | | |
|-----------|-------------------------------------|-----------|--------------------------|
| lettera b | <input type="checkbox"/> | lettera c | <input type="checkbox"/> |
| lettera d | <input type="checkbox"/> | lettera f | <input type="checkbox"/> |
| lettera g | <input checked="" type="checkbox"/> | lettera h | <input type="checkbox"/> |
| lettera i | <input type="checkbox"/> | lettera m | <input type="checkbox"/> |

- beni paesaggistici specificamente individuati
- beni soggetti a vincolo archeologico
- beni soggetti a vincolo architettonico A_FI0105-FI6501-FI2112

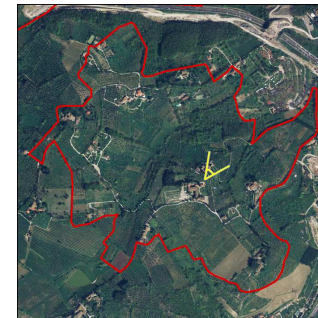



**APS128 – POZZOLATICO
(Impruneta)**

- Aree di rispetto intorno ai monumenti storico-artistici
- Zone paesistico-panoramiche

Superficie: 117,1 ha
Altitudine sim: 121,1 m media - 177,9 m max



Descrizione: si tratta di una protezione paesistica in parte vincolata che percorre la strada Imprunetana per Pozzolatico dalla quale, in località Invalidi di Guerra, si gode di un'estesa vista panoramica. Area caratterizzata dalla presenza di numerosi manufatti di rilevanza ambientale e storico culturale come Villa Antinori, Villa Petrucci, Villa Rapi, Villa di Brancolano, case coloniche La Ripa, Poggio al Sole, Podere Lama, Molinuzzo.

Vincoli:

Dlgs 42/2004 art.142:

- | | | | |
|-----------|-------------------------------------|-----------|-------------------------------------|
| lettera b | <input type="checkbox"/> | lettera c | <input checked="" type="checkbox"/> |
| lettera d | <input type="checkbox"/> | lettera f | <input type="checkbox"/> |
| lettera g | <input checked="" type="checkbox"/> | lettera h | <input type="checkbox"/> |
| lettera i | <input type="checkbox"/> | lettera m | <input type="checkbox"/> |

- | | | | |
|---|-------------------------------------|----------------------|--|
| beni paesaggistici specificamente individuati | <input checked="" type="checkbox"/> | | |
| beni soggetti a vincolo archeologico | <input type="checkbox"/> | | |
| beni soggetti a vincolo architettonico | <input checked="" type="checkbox"/> | FI0045-FI0605-FI0635 | |

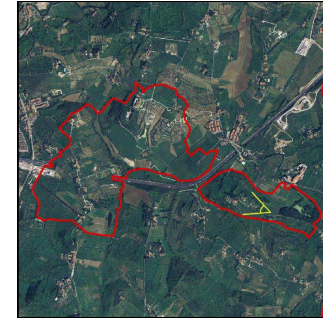

**APS129 – S.GERSOLE'
(Impruneta)**

- Aree di rispetto intorno ai monumenti storico-artistici
- Zone paesistico-panoramiche
- Monumenti storico agrari

Superficie: 62 ha
Altitudine sim: 155 m media - 241 m max

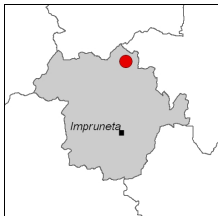

Descrizione: area che si sviluppa da Poggio Secco a San Gersolè, lungo una viabilità di crinale dove si trovano alcuni manufatti di rilevanza storico-culturale. Il territorio è coltivato prevalentemente ad uliveti.

Vincoli:

Dlgs 42/2004 art.142:

- | | | | |
|-----------|-------------------------------------|-----------|--------------------------|
| lettera b | <input type="checkbox"/> | lettera c | <input type="checkbox"/> |
| lettera d | <input type="checkbox"/> | lettera f | <input type="checkbox"/> |
| lettera g | <input checked="" type="checkbox"/> | lettera h | <input type="checkbox"/> |
| lettera i | <input type="checkbox"/> | lettera m | <input type="checkbox"/> |

- | | | | |
|---|-------------------------------------|-----------------|--|
| beni paesaggistici specificamente individuati | <input checked="" type="checkbox"/> | | |
| beni soggetti a vincolo archeologico | <input type="checkbox"/> | | |
| beni soggetti a vincolo architettonico | <input checked="" type="checkbox"/> | FI0717A-FI0717B | |



APS130 – CASTELLO DI MONTAUTO (Impruneta)

- Aree di rispetto intorno ai monumenti storico-artistici
- Monumenti storico agrari

Superficie: 36,6 ha
Altitudine slm: 136,1 m media – 178,1 m max

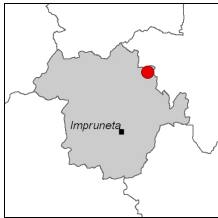

Descrizione: ambito di rispetto intorno al Castello feudale di Montauto, che sorge ad una quota di 168 m s.l.m. sulla sommità di un poggio conico che domina la via Chiantigiana, e all'area a sud del castello lungo la valle del fosso di Marroni. Il Castello di Montauto è un interessante monumento composito che riassume in sé aspetti dell'arte medioevale, rinascimentale e barocca; in altri tempi fu un fortissimo e maestoso castello che ha conservato nei secoli, malgrado l'avvicinarsi di proprietari, tanta parte del suo severo carattere originario.

Vincoli:

Dlgs 42/2004 art.142:

lettera b	<input type="checkbox"/>	lettera c	<input type="checkbox"/>
lettera d	<input type="checkbox"/>	lettera f	<input type="checkbox"/>
lettera g	<input checked="" type="checkbox"/>	lettera h	<input type="checkbox"/>
lettera i	<input type="checkbox"/>	lettera m	<input type="checkbox"/>

beni paesaggistici specificamente individuati

beni soggetti a vincolo archeologico

beni soggetti a vincolo architettonico FI1299

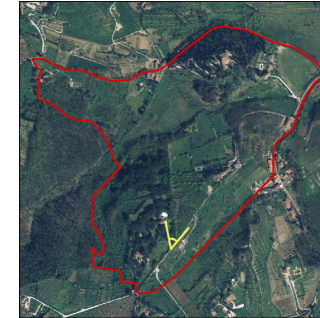

APS131 – MEZZOMONTE (Impruneta)

- Zone paesistico-panoramiche

Superficie: 26,7 ha
Altitudine slm: 256 m media – 293,8 m max



Descrizione: si tratta di una protezione paesistica in parte vincolata che percorre la strada Imprunetana per Pozzolatico dalla quale, in località Mezzo Monte, si gode di un'estesa vista panoramica.

Vincoli:

Dlgs 42/2004 art.142:

lettera b	<input type="checkbox"/>	lettera c	<input type="checkbox"/>
lettera d	<input type="checkbox"/>	lettera f	<input type="checkbox"/>
lettera g	<input type="checkbox"/>	lettera h	<input type="checkbox"/>
lettera i	<input type="checkbox"/>	lettera m	<input type="checkbox"/>

beni paesaggistici specificamente individuati

beni soggetti a vincolo archeologico

beni soggetti a vincolo architettonico

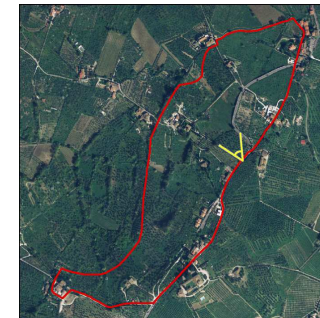



**APS132 – VILLA IL MORO
(Impruneta)**

- Aree di rispetto intorno ai monumenti storico-artistici
- Monumenti storico agrari

Superficie: 50,5 ha
Altitudine sim: 194,9 m media – 233,1 m max



Descrizione: area di particolare pregio paesaggistico intorno a Villa il Moro, situata in località Bottega, su un poggio prevalentemente coltivato ad uliveti, disseminato di numerose altre emergenze architettoniche.

Vincoli:

Dlgs 42/2004 art.142:

- | | | | |
|-----------|-------------------------------------|-----------|--------------------------|
| lettera b | <input type="checkbox"/> | lettera c | <input type="checkbox"/> |
| lettera d | <input type="checkbox"/> | lettera f | <input type="checkbox"/> |
| lettera g | <input checked="" type="checkbox"/> | lettera h | <input type="checkbox"/> |
| lettera i | <input type="checkbox"/> | lettera m | <input type="checkbox"/> |

beni paesaggistici specificamente individuati

beni soggetti a vincolo archeologico

beni soggetti a vincolo architettonico FI0235

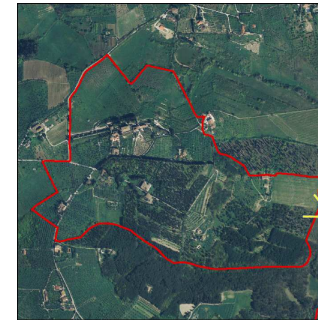

**APS133 – BARUFFI
(Impruneta)**

- Monumenti storico agrari

Superficie: 64,7 ha
Altitudine sim: 207,6 m media – 246,1 m max

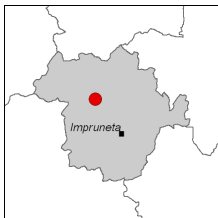

Descrizione: area che ha come riferimento gli antichissimi percorsi di crinale costituiti da Via di Quintole per le Rose e da Via di Brancolano, lungo i quali sono sorti nel tempo numerosi complessi nobiliari, religiosi e colonici.

Vincoli:

Dlgs 42/2004 art.142:

- | | | | |
|-----------|-------------------------------------|-----------|--------------------------|
| lettera b | <input type="checkbox"/> | lettera c | <input type="checkbox"/> |
| lettera d | <input type="checkbox"/> | lettera f | <input type="checkbox"/> |
| lettera g | <input checked="" type="checkbox"/> | lettera h | <input type="checkbox"/> |
| lettera i | <input type="checkbox"/> | lettera m | <input type="checkbox"/> |

beni paesaggistici specificamente individuati

beni soggetti a vincolo archeologico

beni soggetti a vincolo architettonico FI0683

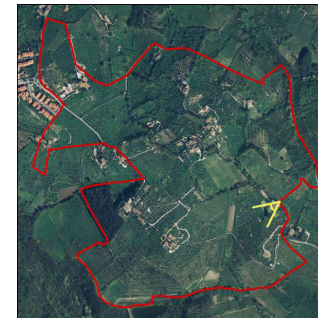



**APS134 – MONTECOMUNE
(Impruneta)**

■ **Monumenti storico agrari**

Superficie: 28,3 ha
Altitudine slm: 218,6 m media – 280,5 m max



Descrizione: area di poggio che si estende da Monte Oriolo a Montecomune caratterizzata dalla presenza di numerose case coloniche e fattorie di interesse storico-culturale e coltivata prevalentemente ad uliveti.

Vincoli:

Dlgs 42/2004 art.142:

- | | | | |
|-----------|-------------------------------------|-----------|--------------------------|
| lettera b | <input type="checkbox"/> | lettera c | <input type="checkbox"/> |
| lettera d | <input type="checkbox"/> | lettera f | <input type="checkbox"/> |
| lettera g | <input checked="" type="checkbox"/> | lettera h | <input type="checkbox"/> |
| lettera i | <input type="checkbox"/> | lettera m | <input type="checkbox"/> |

beni paesaggistici specificamente individuati

beni soggetti a vincolo archeologico

beni soggetti a vincolo architettonico

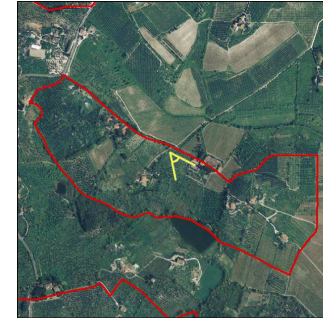

**APS135 – UGOLINO
(Impruneta)**

■ **Monumenti storico agrari**

Superficie: 15,4 ha
Altitudine slm: 164 m media – 192,7 m max



Descrizione: ambito territoriale intorno a Villa Frescobaldi, borgo su viabilità di crinale con campagna circostante prevalentemente coltivata ad olivi.

Vincoli:

Dlgs 42/2004 art.142:

- | | | | |
|-----------|-------------------------------------|-----------|--------------------------|
| lettera b | <input type="checkbox"/> | lettera c | <input type="checkbox"/> |
| lettera d | <input type="checkbox"/> | lettera f | <input type="checkbox"/> |
| lettera g | <input checked="" type="checkbox"/> | lettera h | <input type="checkbox"/> |
| lettera i | <input type="checkbox"/> | lettera m | <input type="checkbox"/> |

beni paesaggistici specificamente individuati

beni soggetti a vincolo archeologico

beni soggetti a vincolo architettonico





**APS136 – BAGNOLO
(Impruneta)**
■ **Zone paesistico-panoramiche**

Superficie: 86,2 ha
Altitudine slm: 225,1 m media – 270 m max



Descrizione: Strada Provinciale Imprunetana, viabilità di crinale dalla quale si gode di una visuale estesa. Si tratta di una zona di valore ambientale con diverse costruzioni di pregio storico-architettonico.

Vincoli:

Dlgs 42/2004 art.142:

lettera b	<input type="checkbox"/>	lettera c	<input type="checkbox"/>
lettera d	<input type="checkbox"/>	lettera f	<input type="checkbox"/>
lettera g	<input checked="" type="checkbox"/>	lettera h	<input type="checkbox"/>
lettera i	<input type="checkbox"/>	lettera m	<input type="checkbox"/>

beni paesaggistici specificamente individuati



beni soggetti a vincolo archeologico



beni soggetti a vincolo architettonico



FI0065 - FI0547-FI2131



**APS137 – MONTE DI MECCOLI
(Impruneta)**
■ **Aree adiacenti a centri storici**
■ **Zone paesistico-panoramiche**
■ **Aree di rispetto intorno ai monumenti storico-artistici**

Superficie: 66,8 ha
Altitudine slm: 253,8 m media – 303 m max

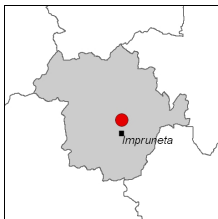

Descrizione: ambito territoriale che si estende a nord est del centro abitato di Impruneta, nella zona di Monte di Meccoli e che si sviluppa lungo la strada Imprunetana per Pozzolatico, da dove si gode di un'estesa vista panoramica. Area caratterizzata anche dalla presenza di numerose case coloniche e ville di interesse storico-culturale.

Vincoli:

Dlgs 42/2004 art.142:

lettera b	<input type="checkbox"/>	lettera c	<input type="checkbox"/>
lettera d	<input type="checkbox"/>	lettera f	<input type="checkbox"/>
lettera g	<input checked="" type="checkbox"/>	lettera h	<input type="checkbox"/>
lettera i	<input type="checkbox"/>	lettera m	<input type="checkbox"/>

beni paesaggistici specificamente individuati



beni soggetti a vincolo archeologico



beni soggetti a vincolo architettonico



FI0307



**APS138 – LA TORRACCIA
(Impruneta)**

■ Aree di rispetto intorno ai monumenti storico-artistici

Superficie: 5,2 ha

Altitudine slm: 238,1 m media – 260,3 m max

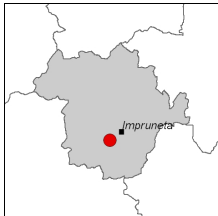

Descrizione: ambito territoriale di rispetto intorno alle case coloniche La Torraccia e Falciani, in località La Torraccia.

Vincoli:

Dlgs 42/2004 art.142:

lettera b	■	lettera c	■
lettera d	□	lettera f	□
lettera g	■	lettera h	□
lettera i	□	lettera m	□

beni paesaggistici specificamente individuati

beni soggetti a vincolo archeologico

beni soggetti a vincolo architettonico

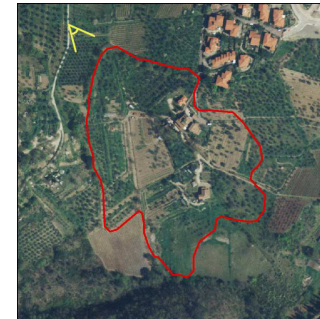



COMUNE DI INCISA VAL D'ARNO

APS139 - CRINALI MEZZA COSTA

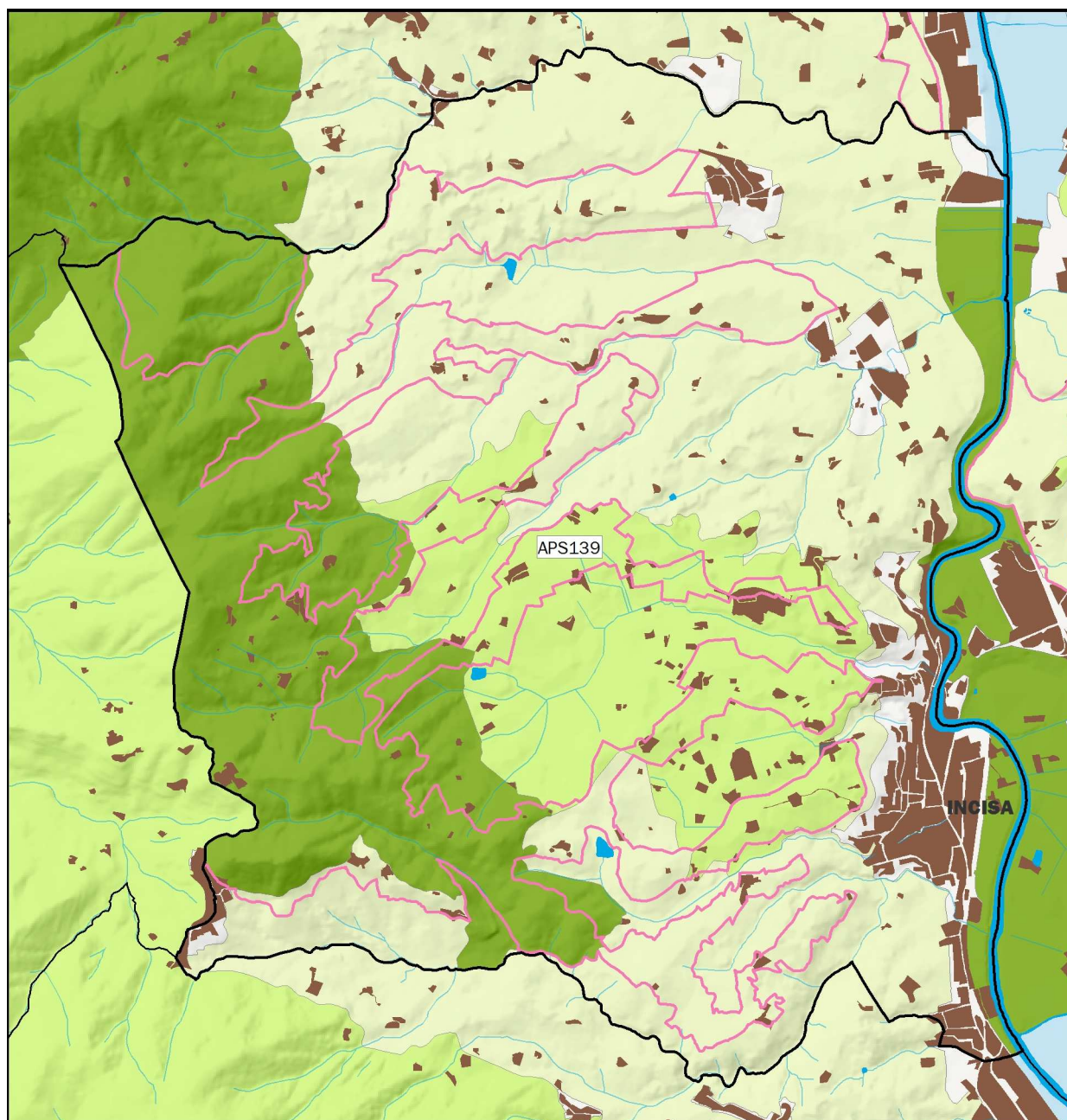

PTC della Provincia di Firenze
Atlante delle Invarianti Strutturali

— AREE DI PROTEZIONE STORICO AMBIENTALE

**APS139 – CRINALI MEZZA COSTA
(Incisa Val d'Arno)**

■ **Zone paesistico-panoramiche**

Superficie: 893,2 ha

Altitudine slm: 338,8 m media – 623,2 m max

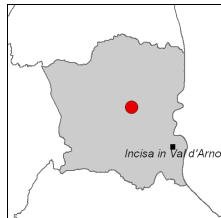

Descrizione: l'area è finalizzata alla tutela dei caratteri fisici, visuali e storico-culturali dei principali crinali che attraversano la collina. Le fasce di crinale stabiliscono caratteri di continuità tra la dorsale occidentale e il fondovalle dell'Arno e costituiscono elementi morfologici emergenti della struttura territoriale.

Vincoli:

Digs 42/2004 art.142:

lettera b	<input type="checkbox"/>	lettera c	■
lettera d	<input type="checkbox"/>	lettera f	<input type="checkbox"/>
lettera g	■	lettera h	<input type="checkbox"/>
lettera i	<input type="checkbox"/>	lettera m	<input type="checkbox"/>

beni paesaggistici specificamente individuati



beni soggetti a vincolo archeologico



beni soggetti a vincolo architettonico



FI6284-A_FI0041-FI0412-FI2118

