

BACINO IMBRIFERO (SCALA 1:100000)

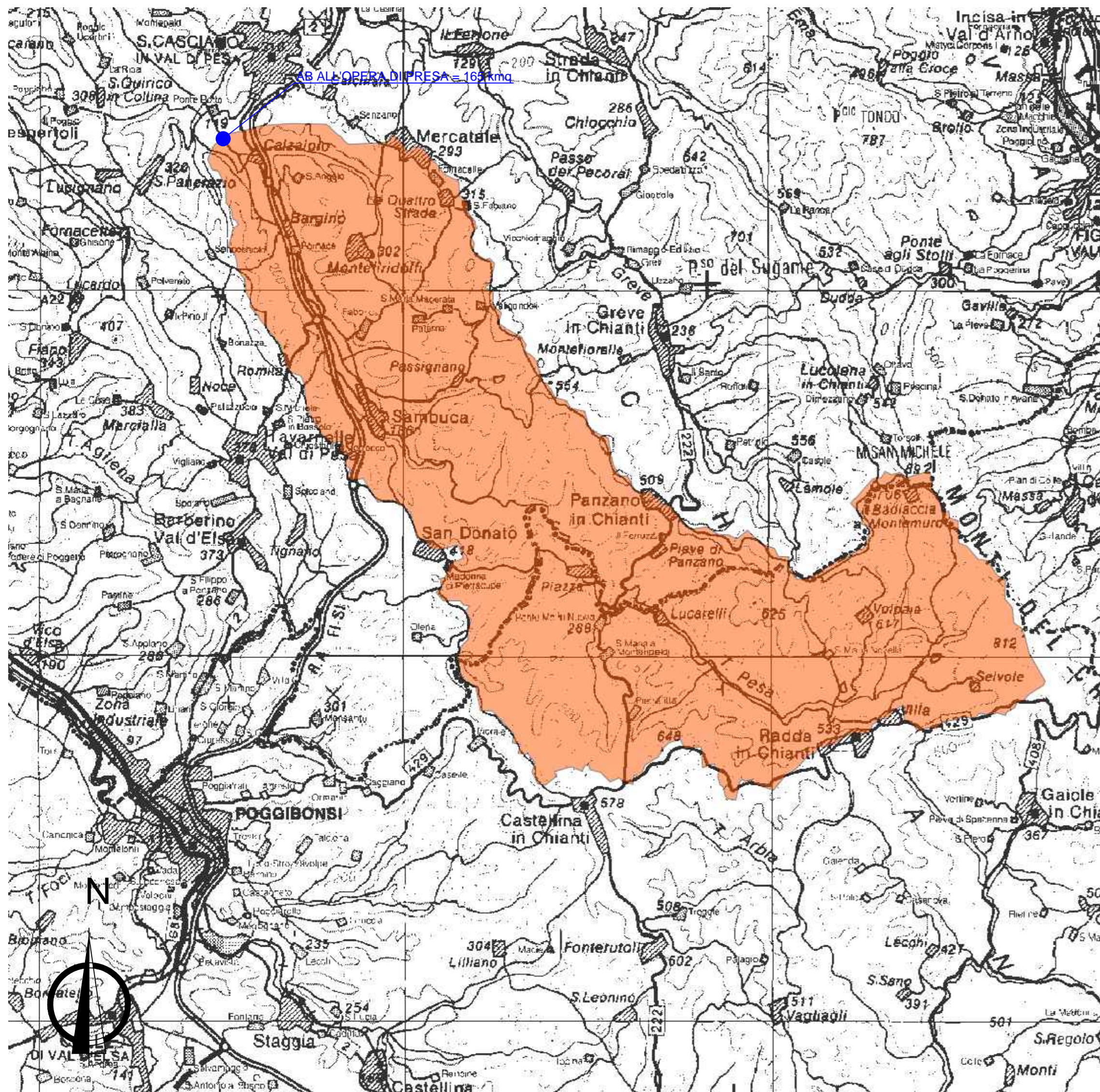

LEGENDA



Bacino imbrifero del TORRENTE PESA alla sezione di chiusura (165 kmq)

COROGRAFIA CTR (SCALA 1:25000)

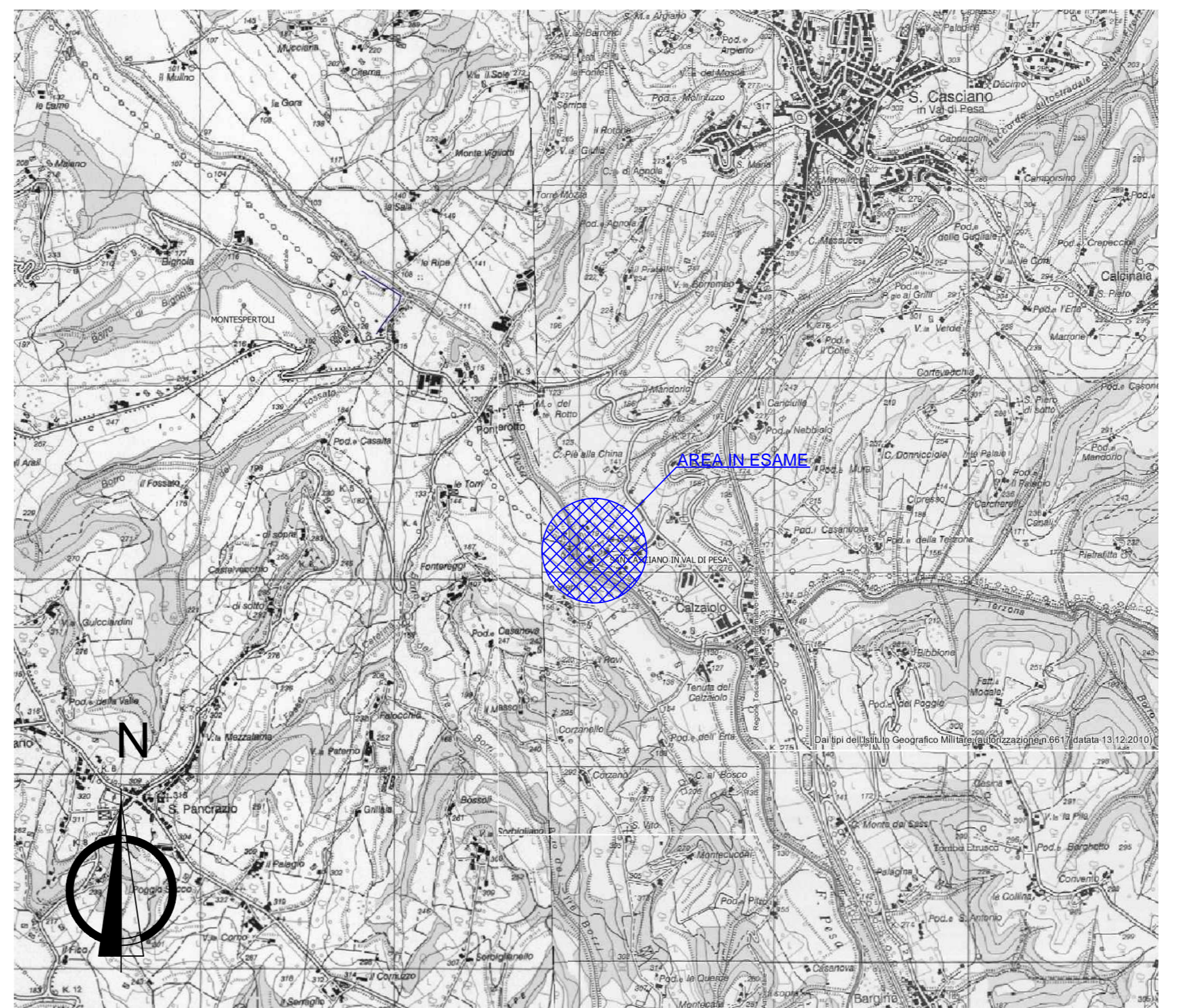

ENERPROJECT SRL
Sede legale: Via Borgo Giannotti, 199/N - 55100 San Marco Lucca (LU)
C.A./P.IVA: 02338500461

Via Borgo Giannotti 199/N, 55100 S.Marco-Lucca (LU)

**NUOVO IMPIANTO IDROELETTRICO
DENOMINATO "CALZAIUOLO" SUL TORRENTE PESA
COMUNE DI SAN CASCIANO IN VAL DI PESA PROVINCIA DI FIRENZE**

PROGETTO DEFINITIVO

1	SCALA: 1: 25000 - 1: 100000	TITOLO: COROGRAFIA BACINO IMBRIFERO
	DATA: Agosto 2015	

PROGETTAZIONE:
Enerproject S.r.l.
Ufficio tecnico

SEDE : Enerproject srl
Via Borgo Giannotti 199/N - 55100 S.Marco-Lucca (LU) - ITALIA
tel. +39 0583 394552 fax. +39 0583 394552
email. ufficiotecnico@enerprojectsr.it
PEC. enerprojectsr@legalmail.it

REVISIONE	DATA	NOTE
REV.4		
REV.3		
REV.2	31/08/2015	Emissione per attivazione procedura di V.I.A.
REV.1	27/04/2015	Emissione per richiesta preventivo di allaccio alla rete Enel

QUESTO DOCUMENTO E' DI PROPRIETA' DELLA SOCIETA' ENERPROJECT S.r.l. - OGNI RIPRODUZIONE DEVE ESSERE ESPRESSAMENTE AUTORIZZATA