Publiambiente Spa
Via Garigliano 1 - 50053 Empoli (FI)

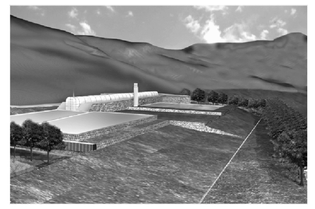

IMPIANTO DI COMPOSTAGGIO DI FALTONA
Progetto cofinanziato dall'Unione Europea FESR
Docup misura 3.4 PhO

Verbale di sopralluogo ambientale ARPAT n. 95M-2013
Richiesta documentazione del 11-10-2013

Planimetria stato attuale percorsi percolato

Comune di Borgo San Lorenzo - Località Faltona

TAV. UNICA	Scala VARIE	Ottobre 2013

Responsabile tecnico
Ing. Francesco Tiezzi

Publiambiente

progettazione a cura dell'Area Impianti

PLANIMETRIA GENERALE SCALA 1:500

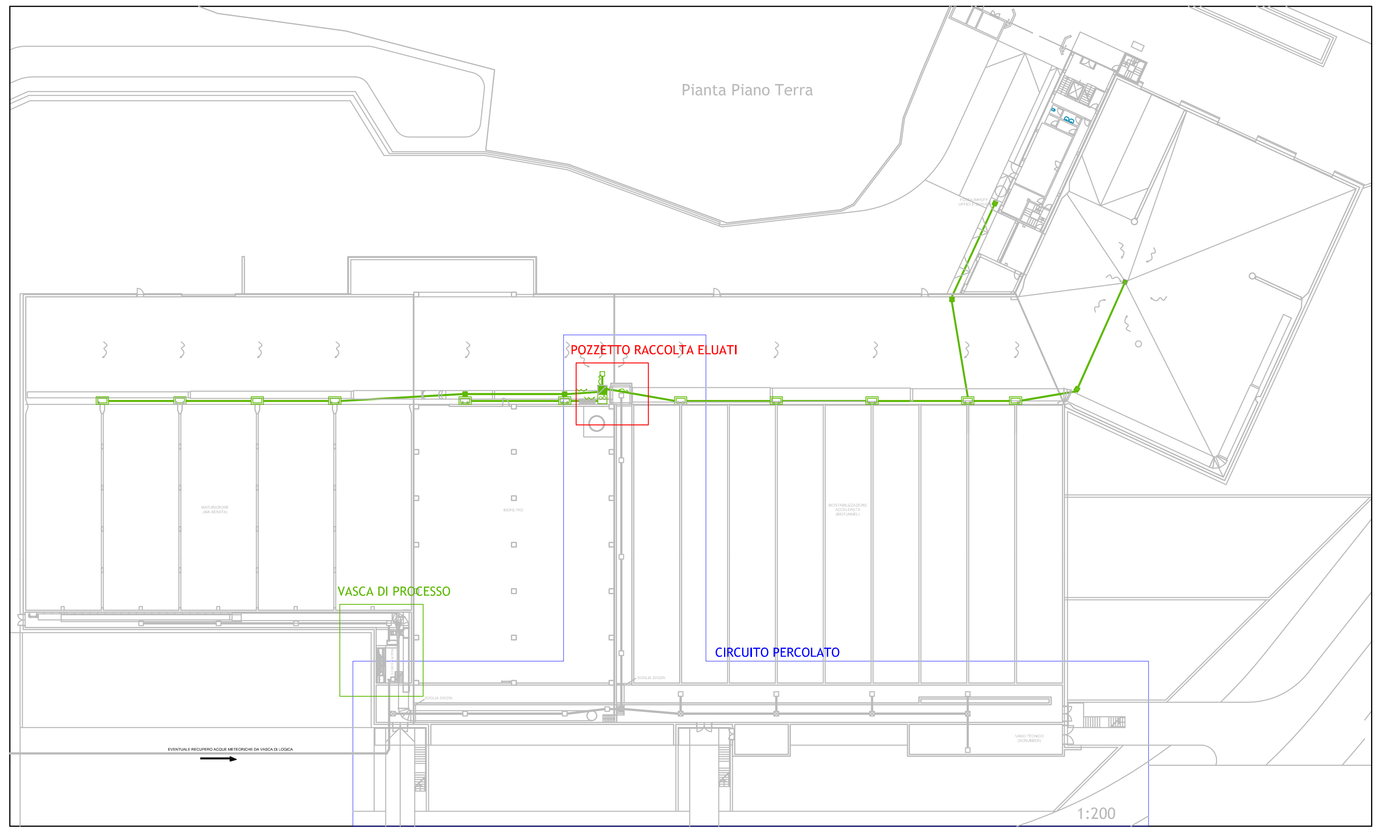

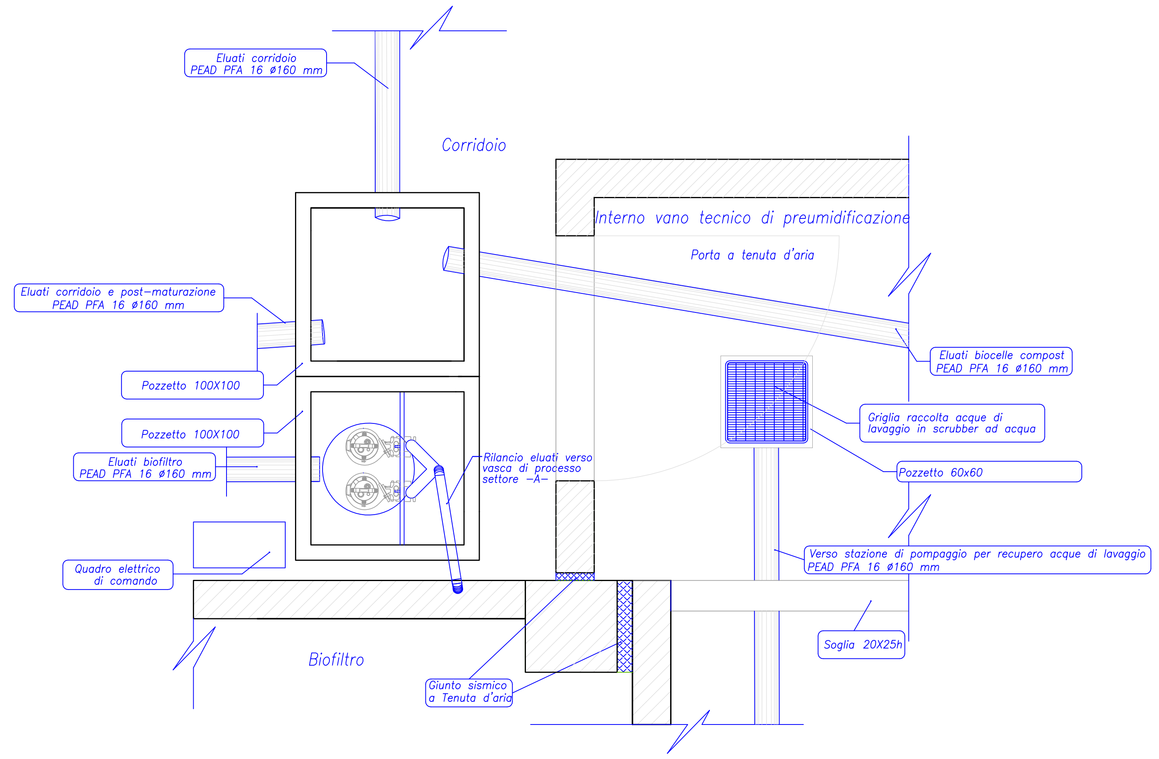

POZZETTO RACCOLTA ELUATI SCALA 1:10

RAPPRESENTAZIONE SCHEMATICA DEL FLUSSO ACQUE DI PROCESSO

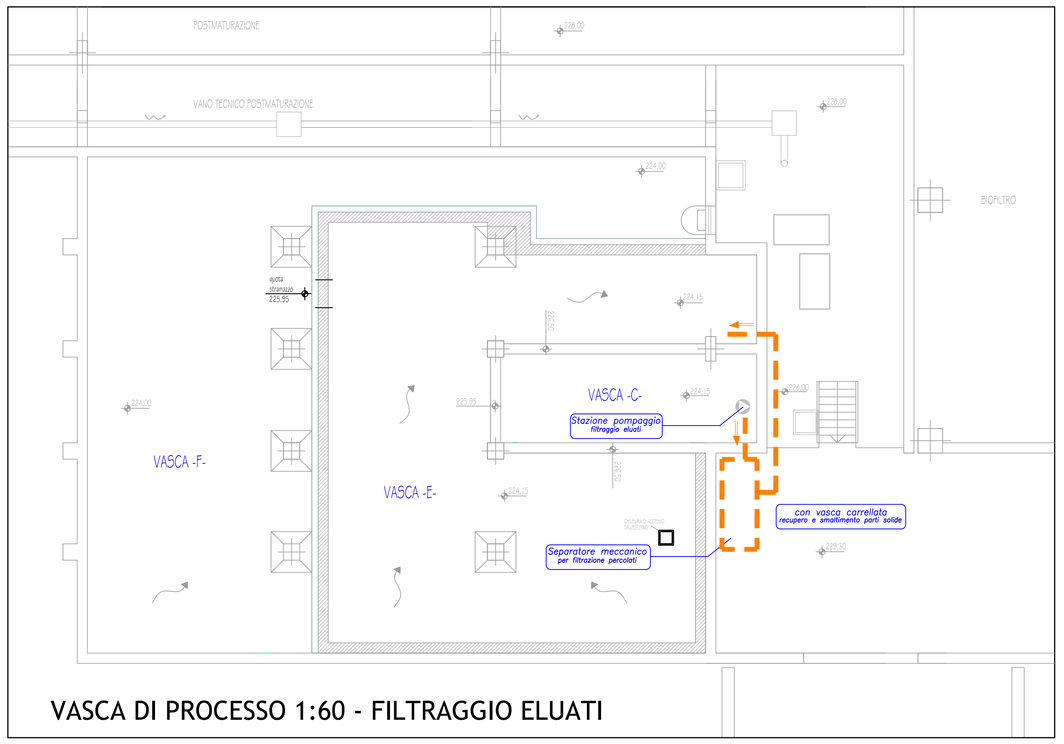

VASCA DI PROCESSO 1:60 - FILTRAGGIO ELUATI

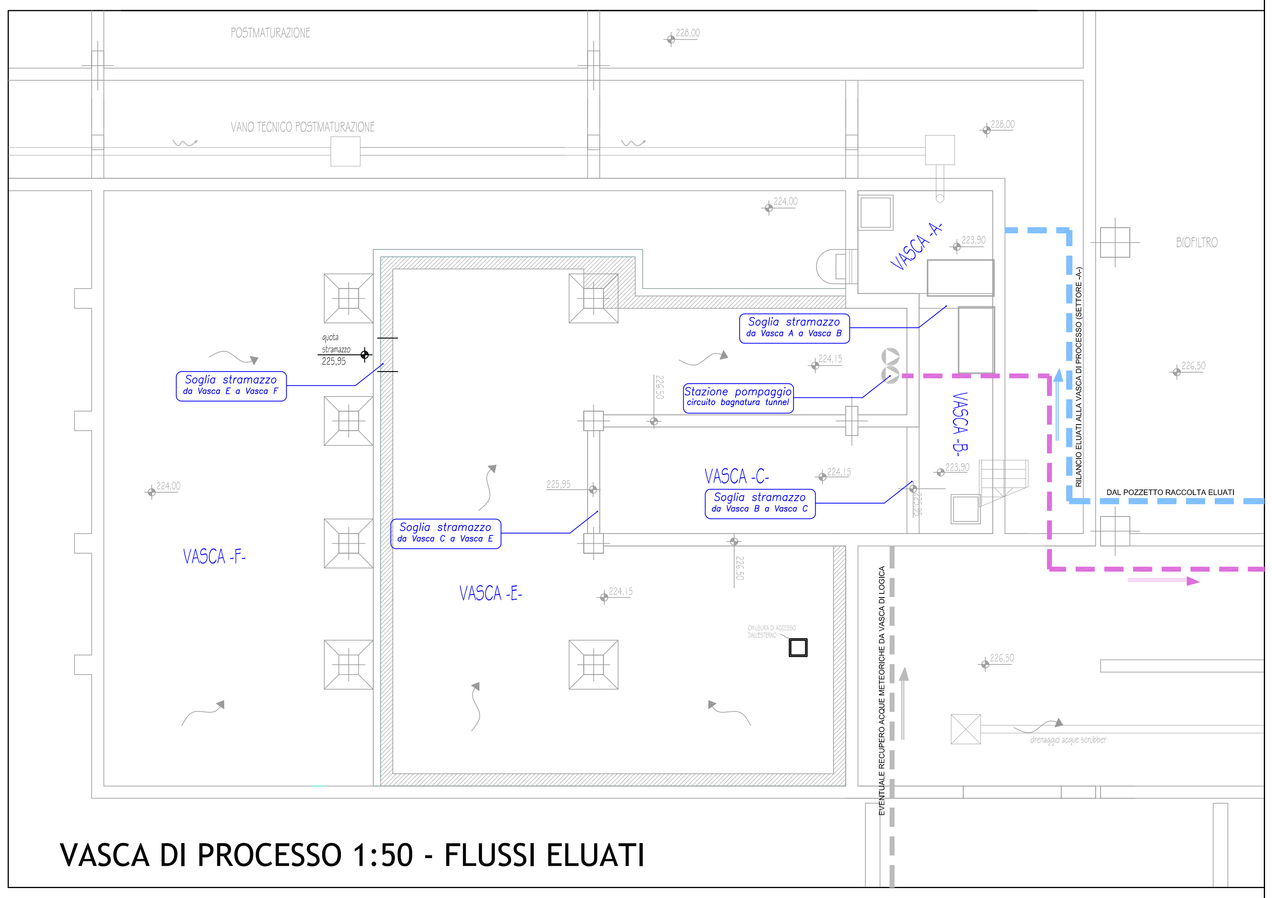

VASCA DI PROCESSO 1:50 - FLUSSI ELUATI

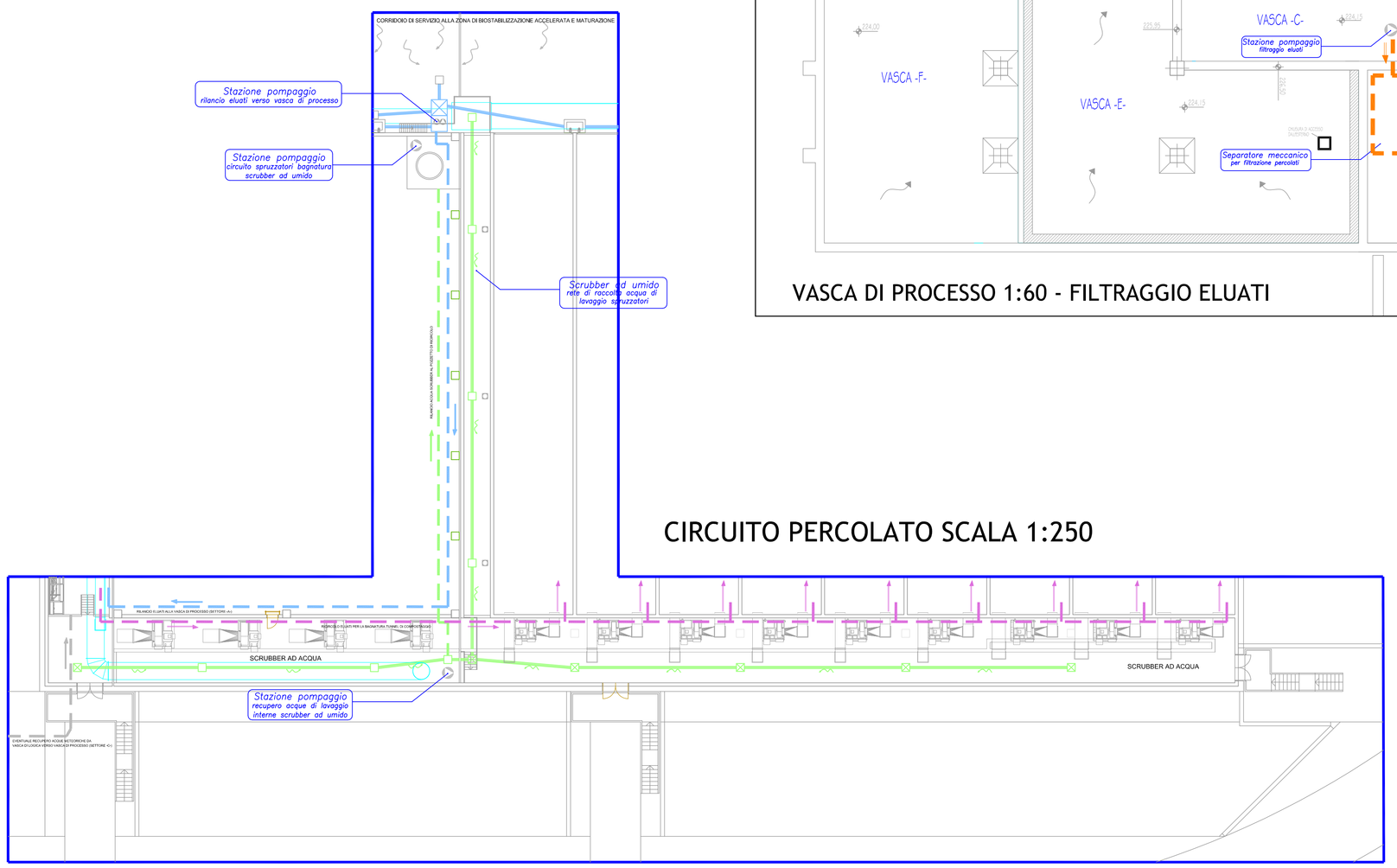

CIRCUITO PERCOLATO SCALA 1:250

LEGENDA

Flusso eluati/percolati verso la vasca di processo

Flusso acque di lavaggio (scrubber) verso il sistema di ricircolo

Flusso acque meteoriche per reintegro (eventuale) acqua di processo

Flusso eluati/percolati (ricircolazione e grigliatura)

Flusso eluati/percolati per la bagnatura biocelle di compostaggio